



PICSTON SHOTTLE
 REGANCREST STORMATIC LYN VG-85-2YR-USA GMD DOM
 COMESTAR STORMATIC
 REGANCREST-PR BARBIE EX-92-7YR-USA GMD DOM 6*
 REGANCREST ELTON DURHAM
 REGANCREST JUROR BRINA EX-92-4YR-USA GMD

GLPI +2003 PRO\$ -1317

VG-CAN EXTRA DPF BLF CNF XIF BYF CVF HH1F HH2F HH3F HH4F HH5F HH6F HCDF HMWF

Nom #: HOUSAM61898369 aAa: 324156 DMS: 234,345
 Né le: 09/03/2005 Caséine kappa: AE Caséine bêta: A1A2

PRODUCTION		775 Troupeaux 1218 Filles 99% Fiab			GEBV 26*APR				
Lait kg	748	Gras kg	-59	Gras %	-0.72	Protéine kg	-4	Protéine %	-0.23
Vitesse de traite	99	Tempérament	94	Efficience du méthane	94	Efficience de l'alimentation	103	BMC	95

Moyenne des filles Lait 11,958 kg Gras 427 kg Protéine 369 kg

SANTÉ ET REPRODUCTION		Immunité	91
Durée de vie	90	Immunité des veaux	101
SCS	95	Aptitude au vêlage	87
Fertilité des filles	92	Aptitude des filles au vêlage	95
Condition de chair	104	Résistance aux maladies métaboliques	91
Résistance à la mammite	92	Santé des veaux	102
Persistance de lactation	104		

CONFORMATION		668 Troupeaux 1071 Filles 98% Fiab		GEBV 26*APR
Conformation	-4	Puissance laitière		2
Système mammaire	-7	Croupe		4
Pieds et membres	-1	BP ou meilleur %		59

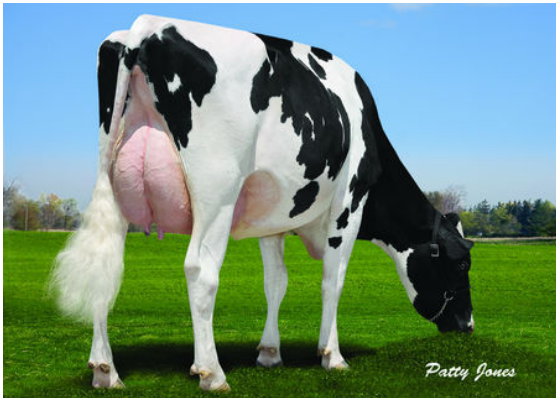
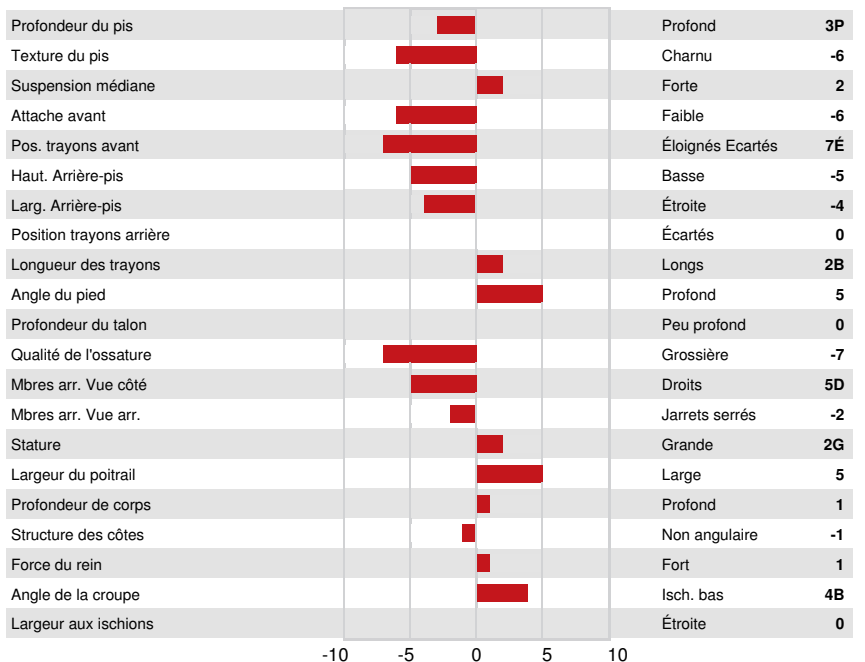

SHADY LANE LONGTIME IRISHA



BARVEL LONGTIME ABBIE