Eastbound PROGENESIS EASTBOUND

0200HO11841 MARIUS x ACHIEVER x RUBICON

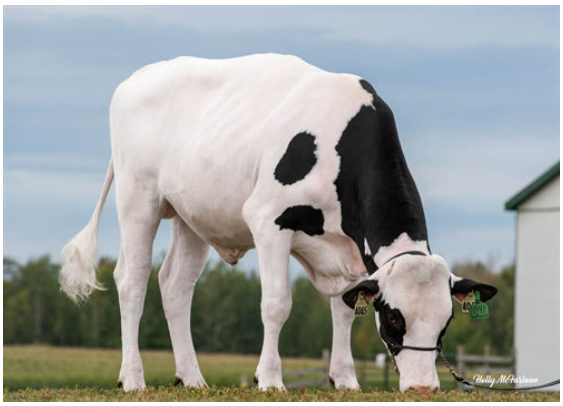

SWAMPY-HOLLOW HOPE
THIRD DAM

IMMUNITY+ ROBOTREADY

PROGENESIS MARIUS
RI-VAL-RE RAZZ ELECTRA VG-85-2YR-CAN 2*
ABS ACHIEVER
RI-VAL-RE HOPE RAZZ VG-85-2YR-USA
EDG RUBICON
SWAMPY-HOLLOW HOPE VG-87-5YR-USA 2*

GLPI +3472 PRO$ 2316

DPF RDF BLF CNF BYF MWF CVF HH1F HH2F HH3F HH4F HH5F HH6F HCDF HMWF

Nom #: HOCANM13353754	aAa: 432165	DMS: 345,456
Né le: 04/15/2019	Caséine kappa: BE	Caséine bêta: A1A1

PRODUCTION G Troupeaux G Filles 85% Fiab GPA 25*APR

Lait kg	Gras kg	Gras %	Protéine kg	Protéine %
580	**84**	**+0.51**	**38**	**+0.15**
Efficience de l'alimentation **99**	BMC **102**	Efficience du méthane **105**		

SANTÉ ET REPRODUCTION **Immunité 108**

Durée de vie	**106**	Immunité des veaux	**101**
SCS	**108**	Aptitude au vêlage	**107**
Fertilité des filles	**97**	Aptitude des filles au vêlage	**106**
Condition de chair	**104**	Vitesse de traite	**96**
Résistance à la mammite	**109**	Tempérament	**98**
Persistance de lactation	**100**	Résistance aux maladies métaboliques	**105**

CONFORMATION G Troupeaux G Filles 82% Fiab GPA 25*APR
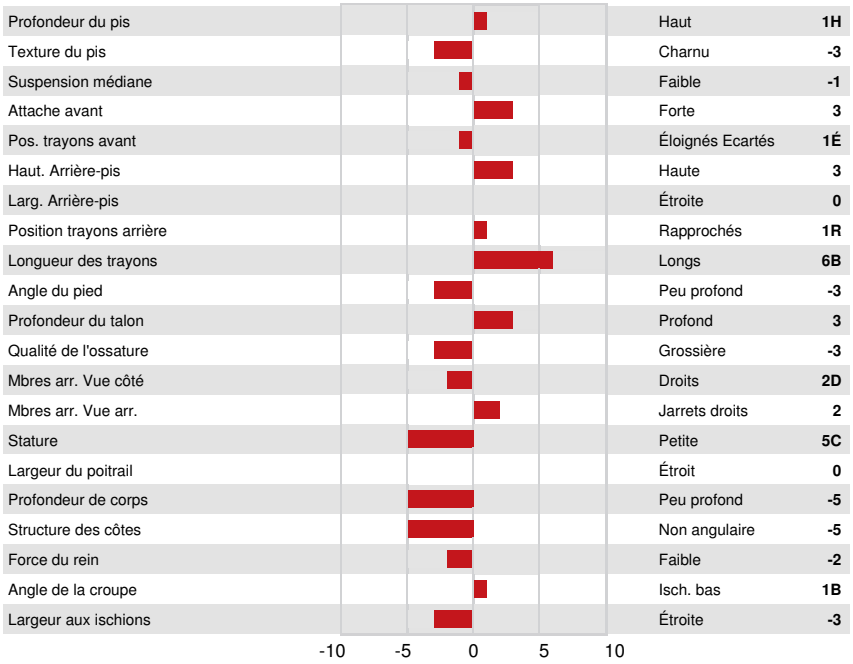
Conformation	**2**	Puissance laitière	**-5**
Système mammaire	**5**	Croupe	**-2**
Pieds et membres	**2**