JX Caesar{5} JX AHLEM CAESAR {5}

0200JE01352 VJ GISLEV x GOT MAID x JX MARLO {2}

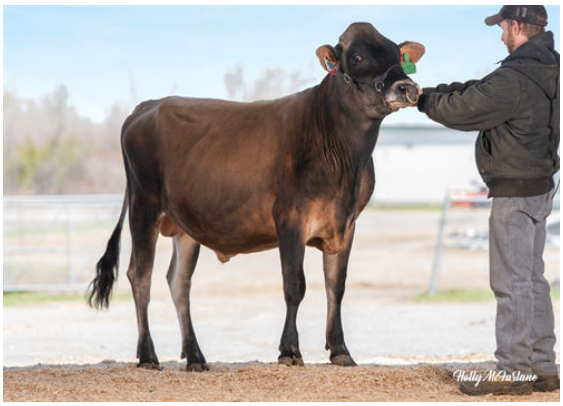

IMMUNITY+ GENOMAX A2A2

ISDK VJ RAASTRUP HIHL GISLEV
JX AHLEM GOT MAID CAPRICE 53055 {4} VG-84%-3YR-USA
JX SUNSET CANYON GOT MAID {5}
JX AHLEM MARLO CAPRICE 48992 {3} VG-83%-2YR-USA
JX FARIA BROTHERS MARLO {2}
AHLEM LEXICON CAPRICE 44795 VG-85%-5YR-USA

GPA LPI +1940 PRO$ 2246 JH1F JNSF

Nom #: JE840M3213753977	aAa: 342156	DMS: 561,135
Né le: 02/09/2021	Caséine kappa: BB	Caséine bêta: A2A2

PRODUCTION G Troupeaux G Filles 64% Fiab GPA 25*APR

Lait kg	Gras kg	Gras %	Protéine kg	Protéine %
959	**67**	**+0.20**	**57**	**+0.24**

SANTÉ ET REPRODUCTION **Immunité 110**

Durée de vie	**105**	Immunité des veaux	**108**
SCS	**109**	Aptitude au vêlage	**100**
Fertilité des filles	**105**	Aptitude des filles au vêlage	**104**
Condition de chair	**97**	Vitesse de traite	**105**
Résistance à la mammite	**107**	Tempérament	**103**
Persistance de lactation	**102**	Résistance aux maladies métaboliques	**102**

CONFORMATION G Troupeaux G Filles 53% Fiab GPA 25*APR

Conformation	**-3**	Puissance laitière	**-2**
Système mammaire	**-2**	Croupe	**-3**
Pieds et membres	**-3**		

Profondeur du pis	Haut	**4H**
Texture du pis	Charnu	**0**
Suspension médiane	Faible	**-1**
Attache avant	Faible	**0**
Pos. trayons avant	Rapprochés	**2R**
Haut. Arrière-pis	Basse	**-1**
Larg. Arrière-pis	Étroite	**-8**
Position trayons arrière	Écartés	**0**
Longueur des trayons	Courts	**6C**
Angle du pied	Profond	**5**
Profondeur du talon	Peu profond	**-3**
Qualité de l'ossature	Grossière	**-6**
Mbres arr. Vue côté	Courbés	**1C**
Mbres arr. Vue arr.	Jarrets serrés	**-6**
Stature	Petite	**0**
Largeur du poitrail	Large	**1**
Profondeur de corps	Peu profond	**0**
Structure des côtes	Angulaire	**1**
Force du rein	Faible	**-7**
Angle de la croupe	Isch. hauts	**0**
Largeur aux ischions	Étroite	**0**