Toronto LA CROISEE TORONTO

0200AY01102 TOKYO x BIGSTAR x ROCKSTAR

GENOMAX ROBOTREADY A2A2

VR MALBACK TUOMI TOKYO
DES ROCHES BIGSTAR DOLCE EX-90-4YR-CAN
KAMOURASKA BIGSTAR
DES ROCHES LUCKY
KAMOURASKA ROCKSTAR
DES ROCHES LIETTE VG-85-5YR-CAN

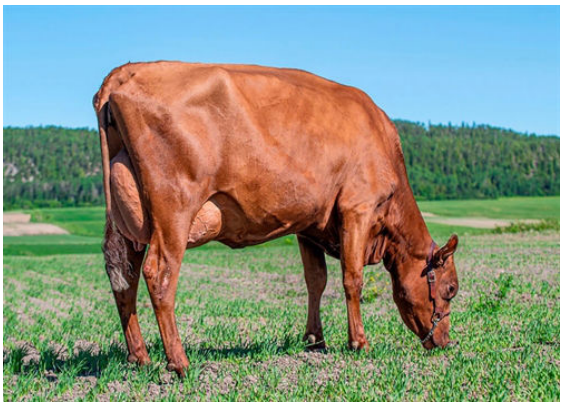

LA CROISEE TORONTO KANATA
DAUGHTER

GPTI 578

TF AMC		AH1F AH2F AHCC
Nom #: AYCANM120415198	aAa:	DMS:
Né le: 06/22/2020	Caséine kappa: AA	Caséine bêta: A2A2

PRODUCTION G Troup G Filles 47% Fiab CDCB-G / 04-25

Lait lbs	Gras lbs	Gras %	Protéine lbs	Protéine %
2133	**71**	**-0.08**	**67**	**-0.01**
NM$ **766**	CM$ **771**	FM$ **755**	GM$ **713**	

SANTÉ ET REPRODUCTION **Immunité 99**

Vie productive	**2.6**	Immunité des veaux	**96**
SCS	**2.97**	Taux de conception des vaches	**-1.6**
Taux gest. Filles	**-0.6**	Taux de conception des génisses	**2.0**
Vivabilité	**2.7**		

CONFORMATION G Troup G Filles 37% Fiab ABA-G

PTAT	**-0.2**

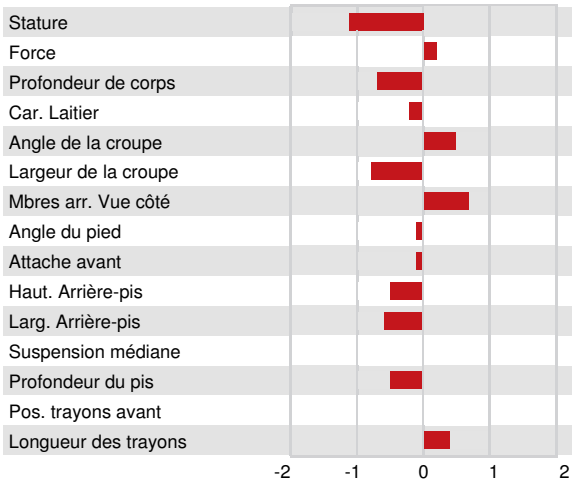

Stature	Petite	**-1.1**
Force	Forte	**+0.2**
Profondeur de corps	Peu profond	**-0.7**
Car. Laitier	Côtes serrées	**-0.2**
Angle de la croupe	Isch. bas	**+0.5**
Largeur de la croupe	Étroite	**-0.8**
Mbres arr. Vue côté	Courbés	**+0.7**
Angle du pied	Peu profond	**-0.1**
Attache avant	Faible	**-0.1**
Haut. Arrière-pis	Basse	**-0.5**
Larg. Arrière-pis	Étroite	**-0.6**
Suspension médiane	Faible	**0.0**
Profondeur du pis	Profond	**-0.5**
Pos. trayons avant	Éloignés Ecartés	**0.0**
Longueur des trayons	Longs	**+0.4**