Chivas-PP COL CHIVAS PP

0200HO07925 HOLOGRAM-P x POWERBALL-P x HEADLINER

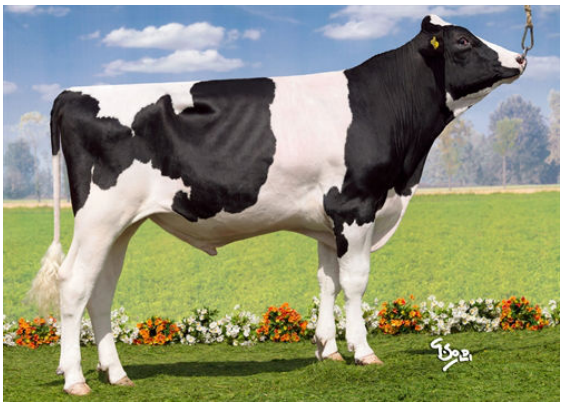

POLLED

BOMAZ HOLOGRAM-P
COL CANDYGOLD VG-86-4YR-DEU
VIEW-HOME POWERBALL-P
COL CARMEN 730 VG-86-DEU
SEAGULL-BAY HEADLINER
DROUNER AJDH COSMO VG-87-DEU

LARCREST OSIDE CHAMPAGNE-TW
FIFTH DAM

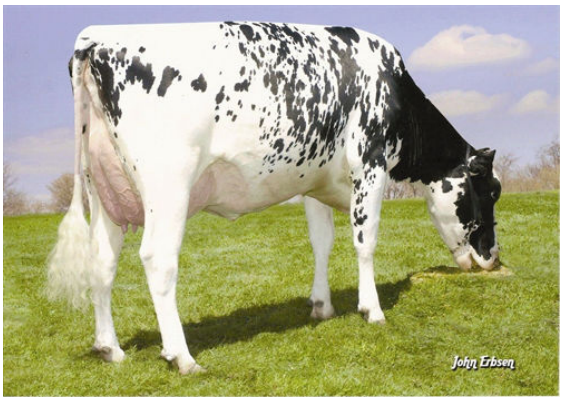

LARCREST COSMOPOLITAN
FOURTH DAM

GTPI 2548

TD TR TL TY MWC TV 99%-I HH1F HH2F HH3F HH4F HH5F HH6F HCDF HMWC

Nom #: HODEUM539782047	aAa: 432516	DMS:
Né le: 02/03/2017	Caséine kappa: AE	Caséine bêta: A1A2

PRODUCTION 61 Troup 216 Filles 92% Fiab MACE-G / 04-25

Lait lbs	Gras lbs	Gras %	Protéine lbs	Protéine %
-495	**11**	**+0.12**	**2**	**+0.07**
NM$ **-53**	CM$ **-26**	FM$ **-113**	GM$ **-18**	DWP$ **-122**
Efficience de l'alimentation **-20**	IAR **207**	Alimentation économisée **-345**	Efficience du méthane	

SANTÉ ET REPRODUCTION **Immunité 95**

Vie productive	**-0.3**	Immunité des veaux	**97**
SCS	**2.87**	Taux de conception des vaches	**2.7**
Taux gest. Filles	**1.8**	Taux de conception des génisses	**3.3**
Vivabilité	**-1.6**	Facilité de vêlage	**2.6%** 76% Fiab
Livabilité des génisses	**0.2**	Facilité vêl. Filles	**2.1%** 74% Fiab
Indice de fertilité	**2.0**	Mortinatalité	**6.7%**
		Mortinatalité des filles	**4.7%**

CONFORMATION 31 Troup 107 Filles 85% Fiab MACE / 04-25

PTAT	**0.19**	Composite corps	**0.84**
PisC	**0.14**	Composite laitier	**-0.76**
P&MC	**-0.81**		

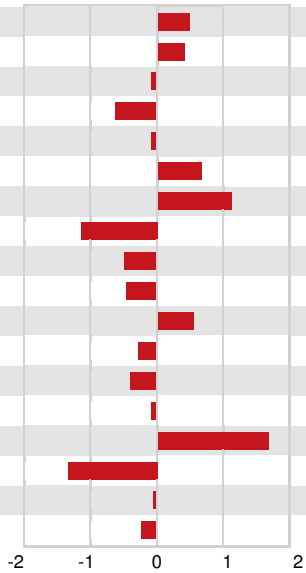

Stature	Grande	**+0.50**
Force	Forte	**+0.44**
Profondeur de corps	Peu profond	**-0.05**
Car. Laitier	Côtes serrées	**-0.63**
Angle de la croupe	Isch. hauts	**-0.05**
Largeur de la croupe	Large	**+0.70**
Mbres arr. Vue côté	Courbés	**+1.12**
Mbres arr. Vue arr.	Jarrets serrés	**-1.12**
Angle du pied	Peu profond	**-0.51**
Indice pieds & mbres	Indésirable	**-0.48**
Attache avant	Forte	**+0.56**
Haut. Arrière-pis	Basse	**-0.27**
Larg. Arrière-pis	Étroite	**-0.41**
Suspension médiane	Faible	**-0.06**
Profondeur du pis	Haut	**+1.71**
Pos. trayons avant	Éloignés Ecartés	**-1.34**
Longueur des trayons	Courts	**-0.02**
Position trayons arrière	Écartés	**-0.22**