JX Caesar{5} JX AHLEM CAESAR {5}

0200JE01352 VJ GISLEV x GOT MAID x JX MARLO {2}

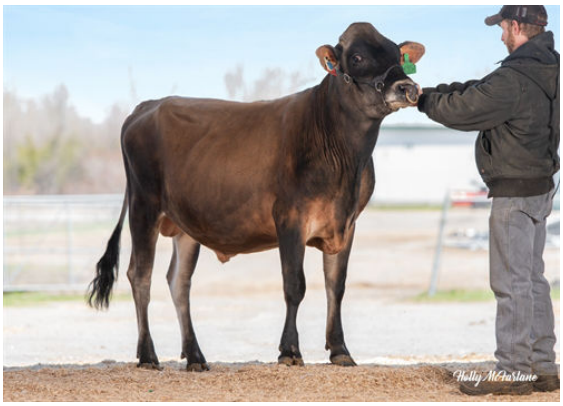

IMMUNITY+ GENOMAX A2A2

ISDK VJ RAASTRUP HIHL GISLEV
JX AHLEM GOT MAID CAPRICE 53055 {4} VG-84%-3YR-USA
JX SUNSET CANYON GOT MAID {5}
JX AHLEM MARLO CAPRICE 48992 {3} VG-83%-2YR-USA
JX FARIA BROTHERS MARLO {2}
AHLEM LEXICON CAPRICE 44795 VG-85%-5YR-USA

GJPI 131 BBR 100 JH1F JNSF

Nom #: JE840M3213753977	aAa: 342156	DMS: 561,135
Né le: 02/09/2021	Caséine kappa: BB	Caséine bêta: A2A2

PRODUCTION G Troup G Filles 78% Fiab CDCB-G / 04-25

Lait lbs	Gras lbs	Gras %	Protéine lbs	Protéine %
287	**35**	**+0.11**	**23**	**+0.06**
NM$ **333**	CM$ **356**	FM$ **280**	GM$ **332**	DWP$ **380**

SANTÉ ET REPRODUCTION **Immunité 110**

Vie productive	**1.5**	Immunité des veaux	**108**
SCS	**2.85**	Taux de conception des vaches	**0.6**
Taux gest. Filles	**-0.2**	Taux de conception des génisses	**0.2**
Vivabilité	**-1.2**		
Livabilité des génisses	**0.1**		

CONFORMATION G Troup G Filles 80% Fiab AJCA-G / 04-25

PTAT	**-0.2**
Indice pis Jersey	**11.6**

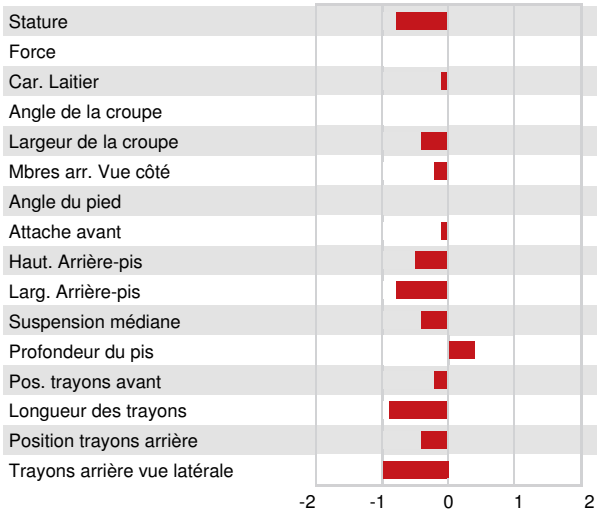

Stature		Petite	**-0.8**
Force		Faible	**0.0**
Car. Laitier		Côtes serrées	**-0.1**
Angle de la croupe		Isch. hauts	**0.0**
Largeur de la croupe		Étroite	**-0.4**
Mbres arr. Vue côté		Droits	**-0.2**
Angle du pied		Peu profond	**0.0**
Attache avant		Faible	**-0.1**
Haut. Arrière-pis		Basse	**-0.5**
Larg. Arrière-pis		Étroite	**-0.8**
Suspension médiane		Faible	**-0.4**
Profondeur du pis		Haut	**+0.4**
Pos. trayons avant		Éloignés Ecartés	**-0.2**
Longueur des trayons		Courts	**-0.9**
Position trayons arrière		Écartés	**-0.4**
Trayons arrière vue latérale		Serrés	**-1.0**