Kennyrogers-PP

PROGENESIS KENNY ROGERS-PP **0200JE01457** **KOLONEL-PP x JX FEVER {5}-P x STEVE**

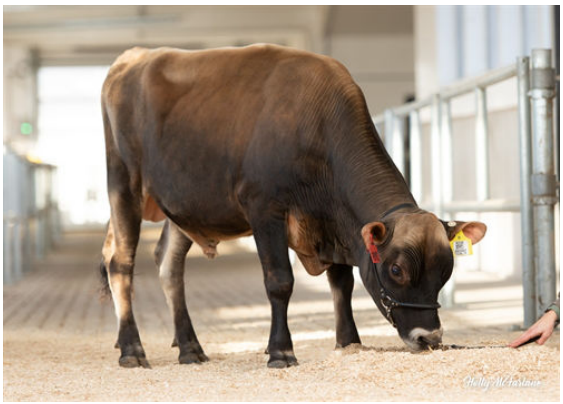

IMMUNITY+ GENOMAX POLLED A2A2

SANDCREEKS KOLONEL-PP
JX AHLEM FEVER PROMISE 59133 {6}-P VG-80%-2YR-USA
JX DUPAT FEVER {5}-P
JX AHLEM STEVE PROMISE 51168 {5} VG-85%-3YR-USA
CDF IRWIN STEVE
JX AHLEM MAXWELL PROMISE 47060 {4} VG-80%-3YR-USA

GJPI 95		BBR 100 JH1F JNSF
Nom #: JE840M3239528926	aAa: 432651	DMS: 135,561
Né le: 09/25/2022	Caséine kappa: BB	Caséine bêta: A2A2

PRODUCTION G Troup G Filles 77% Fiab CDCB-G / 04-25

Lait lbs	Gras lbs	Gras %	Protéine lbs	Protéine %
-2	**20**	**+0.10**	**13**	**+0.07**
NM$ **346**	CM$ **363**	FM$ **303**	GM$ **333**	DWP$ **352**

SANTÉ ET REPRODUCTION **Immunité 105**

Vie productive	**3.1**	Immunité des veaux	**103**
SCS	**3.02**	Taux de conception des vaches	**-0.1**
Taux gest. Filles	**-0.2**	Taux de conception des génisses	**0.4**
Vivabilité	**0.6**		
Livabilité des génisses	**-0.2**		

CONFORMATION G Troup G Filles 79% Fiab AJCA-G / 04-25

PTAT	**-0.5**
Indice pis Jersey	**8.6**

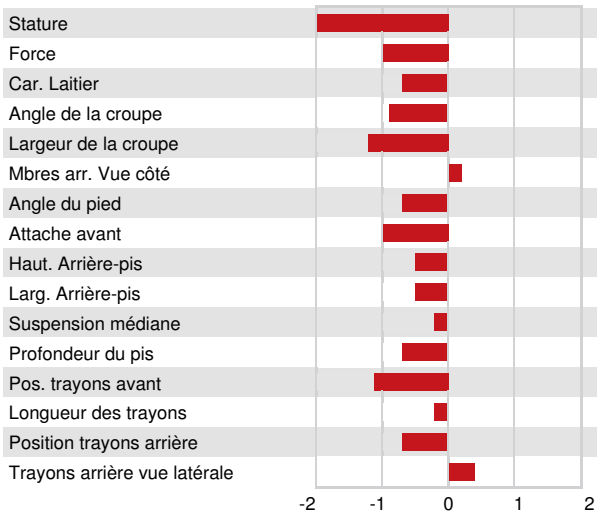

Stature	Petite	**-2.5**
Force	Faible	**-1.0**
Car. Laitier	Côtes serrées	**-0.7**
Angle de la croupe	Isch. hauts	**-0.9**
Largeur de la croupe	Étroite	**-1.2**
Mbres arr. Vue côté	Courbés	**+0.2**
Angle du pied	Peu profond	**-0.7**
Attache avant	Faible	**-1.0**
Haut. Arrière-pis	Basse	**-0.5**
Larg. Arrière-pis	Étroite	**-0.5**
Suspension médiane	Faible	**-0.2**
Profondeur du pis	Profond	**-0.7**
Pos. trayons avant	Éloignés Ecartés	**-1.1**
Longueur des trayons	Courts	**-0.2**
Position trayons arrière	Écartés	**-0.7**
Trayons arrière vue latérale	Arrière	**+0.4**