Suv-PP-Red DULET SUV PP RED

0200HO12107 MIRAND *RC x LUCKY PP-RED x SYMPATICO *RC

RED & WHITE POLLED

COOMBOONA ZIPIT MIRAND-PP *RC
SOF003 DULET LUCKY SANDY P RED VG-88-4YR-CAN
ZIMMERVIEW LUCKY PP-RED
SNOWBIZ SYMPATICO SOFIA VG-85-2YR-USA 1*
DYMENTHOLM S SYMPATICO *RC
GEN-I-BEQ SNOWMAN SUMMER VG-85-2YR-CAN 5*

GLPI +2736 PRO$ 218

DPF BLF CNF XIF BYF MWF CVF HH1F HH2F HH3F HH4F HH5F HH6F HCDF HMWF

Reg. #: HOCANM111585518 aAa: 342516 DMS:

Geboren: 01/30/2020 Kappa - Kasein: AB Beta - Casein: A1A2

LEISTUNG 89 Betriebe 153 Töchter 95% S GEBV 25*APR

Milch kg	Fett kg	Fett %	Eiweiß kg	Eiweiß %
-219	**2**	**+0.10**	**-11**	**-0.02**
Futtereffizienz	KE	Methan Effizienz		
103	**103**	**99**		

Töchterdurchschnitt Milch **12,362 kg** Fett **503 kg** Eiweiß **401 kg**

GESUNDHEIT UND FRUCHTBARKEIT **Immunity 97**

Nutzungsdauer	**100**	Kälber Immunity	**99**
Somatische Zellzahlen	**99**	Geburtsverlauf	**103**
Töchter-Fruchtbarkeit	**98**	Geburtsverlauf Töchter	**96**
BCS	**99**	Melkbarkeit	**109**
Mastitis Resistenz	**97**	Melkverhalten	**100**
Persistenz	**104**	Metabolische Krankheitsresistenz	**101**

CONFORMATION 67 Betriebe 102 Töchter 92% S GEBV 25*APR

Conformation	**2**	Milchadel & Kraft	**-6**
Euter	**1**	Becken	**7**
Fundament	**6**	GP oder besser in %	**65**

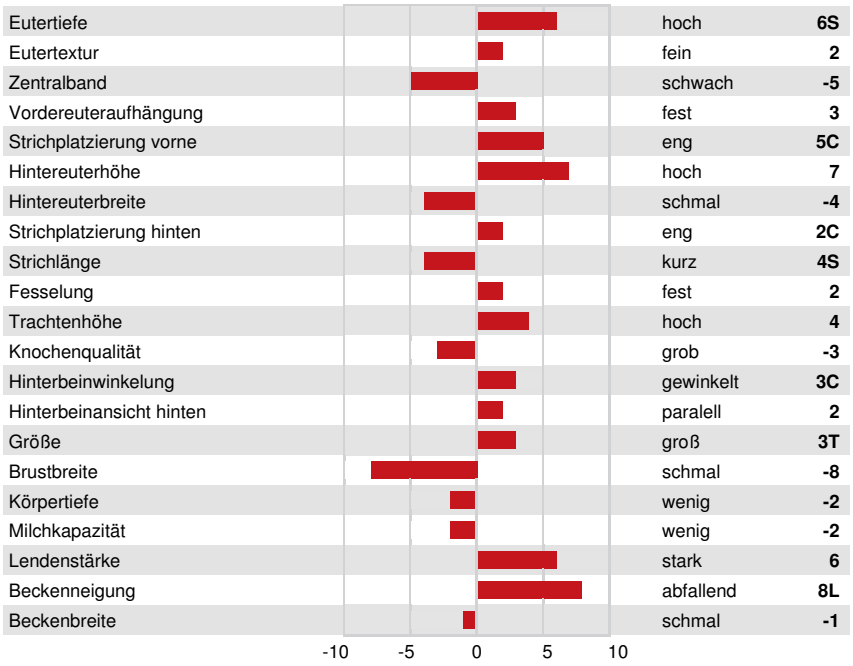

SNOWBIZ SYMPATICO SOFIA
GRANDDAM

GEN-I-BEQ SNOWMAN SUMMER
THIRD DAM

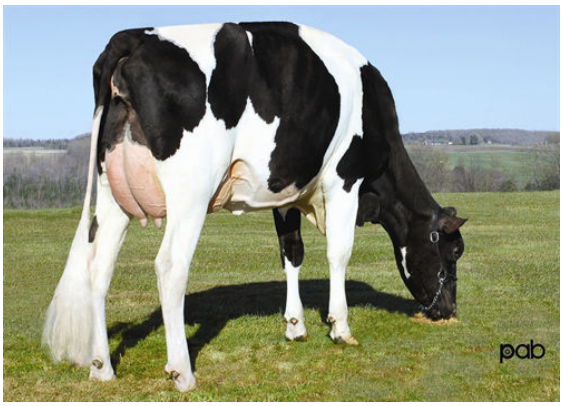

GEN-I-BEQ BOLTON SECRETLY
FOURTH DAM