Suv-PP-Red DULET SUV PP RED

0200HO12107 MIRAND *RC x LUCKY PP-RED x SYMPATICO *RC

RED & WHITE POLLED

COOMBOONA ZIPIT MIRAND-PP *RC
SOF003 DULET LUCKY SANDY P RED VG-88-4YR-CAN
ZIMMERVIEW LUCKY PP-RED
SNOWBIZ SYMPATICO SOFIA VG-85-2YR-USA 1*
DYMENTHOLM S SYMPATICO *RC
GEN-I-BEQ SNOWMAN SUMMER VG-85-2YR-CAN 5*

GTPI 2273

TD TL XIF TY MWT TV 99%-I HH1F HH2F HH3F HH4F HH5F HH6F HCDF HMWF

Reg. #: HOCANM111585518	aAa: 342516	DMS:
Geboren: 01/30/2020	Kappa - Kasein: AB	Beta - Casein: A1A2

LEISTUNG 528 Betriebe 839 Tö. 92% S MACE-G / 04-25

Milch pounds **-559**	Fett pounds **-21**	Fett % **+0.01**	Eiweiß pounds **-24**	Eiweiß % **-0.02**
NM$ **-259**	CM$ **-269**	FM$ **-234**	GM$ **-253**	DWP$ **-465**
Futtereffizienz **-77**	RFI **-26**	Futterersparnis **24**	Methan Effizienz **99**	

SNOWBIZ SYMPATICO SOFIA
GRANDDAM

GESUNDHEIT UND FRUCHTBARKEIT **Immunity 97**

Nutzungsdauer	**-1.5**	Kälber Immunity	**99**	
Somatische Zellzahlen	**3.02**	Kuhkonzeption	**-1.7**	
Töchter Trächtigkeitsrate	**-0.4**	Färsenkonzeption	**-0.7**	
Überlebensrate	**-2.4**	Geburtsverlauf	**2.1%**	86% S
Heifer Livability	**0.0**	Geburtsverlauf Töchter	**2.7%**	86% S
Fruchtbarkeits Index	**-0.7**	Totgeburten	**5.8%**	
		Töchter Totgeburten	**5.8%**	

GEN-I-BEQ SNOWMAN SUMMER
THIRD DAM

CONFORMATION 218 Betriebe 302 Tö. 87% S MACE / 04-25

Exterieur	**1.05**	Gesamtwert Körper	**0.01**
Euterform	**1.11**	Gesamtwert Milchtyp	**-0.40**
Fundament	**0.74**		

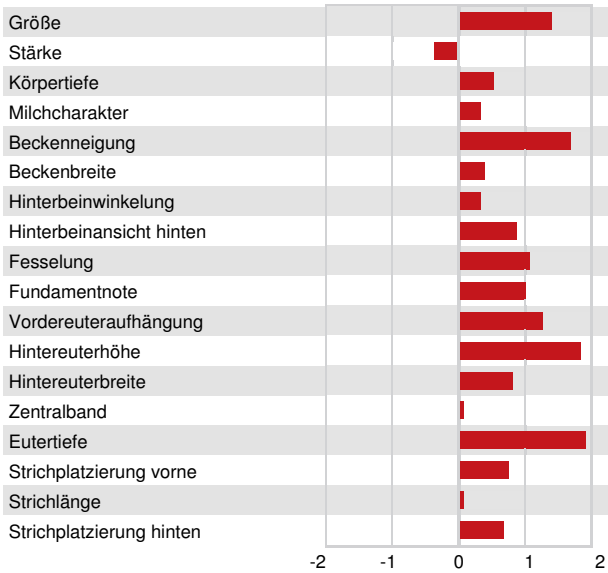

Größe	groß	**+1.40**
Stärke	schwach	**-0.36**
Körpertiefe	viel	**+0.52**
Milchcharakter	viel	**+0.35**
Beckenneigung	abfallend	**+1.70**
Beckenbreite	breit	**+0.41**
Hinterbeinwinkelung	gewinkelt	**+0.34**
Hinterbeinansicht hinten	paralell	**+0.91**
Fesselung	fest	**+1.06**
Fundamentnote	hoch	**+1.00**
Vordereuteraufhängung	fest	**+1.25**
Hintereuterhöhe	hoch	**+1.86**
Hintereuterbreite	breit	**+0.84**
Zentralband	stark	**+0.05**
Eutertiefe	hoch	**+1.92**
Strichplatzierung vorne	eng	**+0.78**
Strichlänge	lang	**+0.07**
Strichplatzierung hinten	eng	**+0.69**

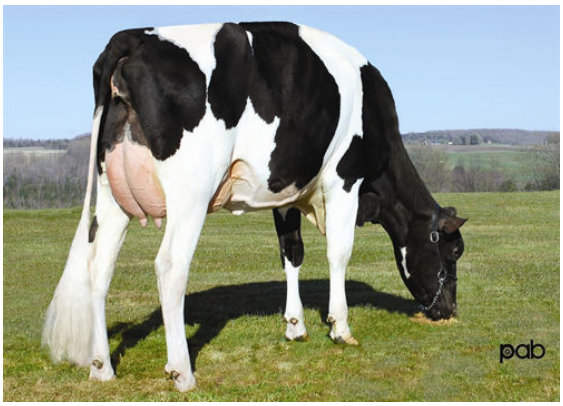

GEN-I-BEQ BOLTON SECRETLY
FOURTH DAM