Dynamic WESTCOAST DYNAMIC

0200HO12924 BULLSEYE x ASHBY x DOC

GENOMAX

MB-LUCKYLADY BULLSEYE
WESTCOAST ASHBY DOCA VG-85-2YR-CAN
ST GEN D-LAMBDA ASHBY
DICKLANDS KING DOC 3503 VG-87-4YR-CAN
WOODCREST KING DOC
DICKLANDS CHIEF 2630 3041 VG-85-3YR-CAN

GTPI 2765

TD TR TL TY MWT TV 99%-I HH1F HH2F HH3F HH4F HH5C HH6F HCDF HMWF

Reg. #: HOCANM14400215	aAa: 234165	DMS: 126,123
Geboren: 12/05/2022	Kappa - Kasein: BB	Beta - Casein: A1A2

LEISTUNG G Betriebe G Tö. 80% S CDCB-G / 04-25

Milch pounds **78**	Fett pounds **26**	Fett % **+0.09**	Eiweiß pounds **7**	Eiweiß % **+0.02**
NM$ **46**	CM$ **52**	FM$ **30**	GM$ **2**	DWP$ **-27**
Futtereffizienz **41**	RFI **21**	Futterersparnis **-146**	Methan Effizienz **108**	

WESTCOAST ASHBY DOCA
DAM

GESUNDHEIT UND FRUCHTBARKEIT **Immunity 97**

Nutzungsdauer	**0.0**	Kälber Immunity	**103**
Somatische Zellzahlen	**3.00**	Kuhkonzeption	**-2.1**
Töchter Trächtigkeitsrate	**-2.5**	Färsenkonzeption	**0.1**
Überlebensrate	**-3.7**	Geburtsverlauf	**2.5%** 73% S
Heifer Livability	**0.9**	Geburtsverlauf Töchter	**2.3%** 72% S
Fruchtbarkeits Index	**-2.0**	Totgeburten	**6.5%**
		Töchter Totgeburten	**6.8%**

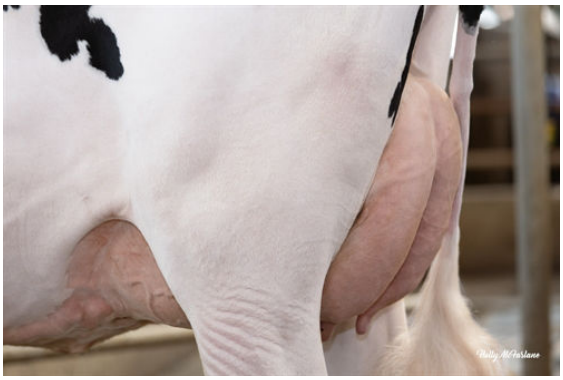

WESTCOAST ASHBY DOCA
DAM

CONFORMATION G Betriebe G Tö. 79% S HAUSA-G / 04-25

Exterieur	**3.39**	Gesamtwert Körper	**0.77**
Euterform	**2.40**	Gesamtwert Milchtyp	**1.72**
Fundament	**1.65**		

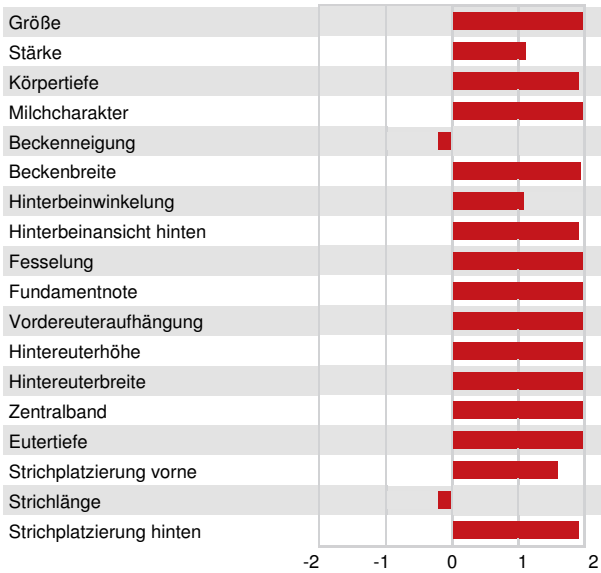

Größe	groß	**+2.52**
Stärke	stark	**+1.09**
Körpertiefe	viel	**+1.92**
Milchcharakter	viel	**+2.31**
Beckenneigung	ansteigend	**-0.20**
Beckenbreite	breit	**+1.98**
Hinterbeinwinkelung	gewinkelt	**+1.05**
Hinterbeinansicht hinten	paralell	**+1.95**
Fesselung	fest	**+1.99**
Fundamentnote	hoch	**+2.12**
Vordereuteraufhängung	fest	**+3.11**
Hintereuterhöhe	hoch	**+3.26**
Hintereuterbreite	breit	**+3.04**
Zentralband	stark	**+2.18**
Eutertiefe	hoch	**+2.38**
Strichplatzierung vorne	eng	**+1.60**
Strichlänge	kurz	**-0.21**
Strichplatzierung hinten	eng	**+1.93**

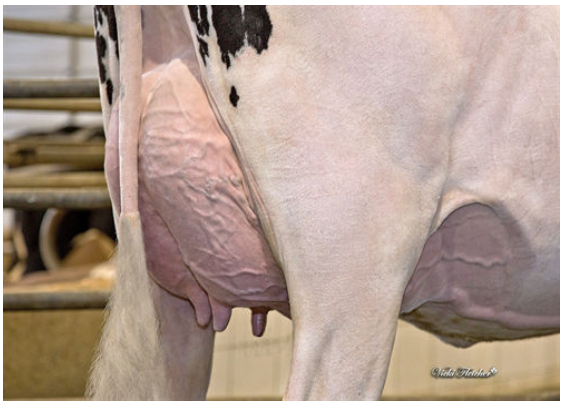

DICKLANDS KING DOC 3503
GRANDDAM