Dark Knight PTIT COEUR DARK KNIGHT

0196HO57291 MR ROSCO x SIDEKICK x UNIX

GENOMAX A2A2

MR ROSCO
PTIT COEUR SIDEKICK DANCING VG-85-CHE
WALNUTLAWN SIDEKICK
PTIT COEUR UNIX DARLINGA EX-93-CHE
CROTEAU LESPERRON UNIX
DH GOLD CHIP DARLING EX-95-2E-CHE

Reg. #: HOCHEM120159517203 aAa: 243165 DMS:

HH1F HH2F HH3F HH4F HH5F HH6F HCDF HMWF Kappa - Kasein: AB Beta - Casein: A2A2

PTIT COEUR SIDEKICK DANCING
DAM

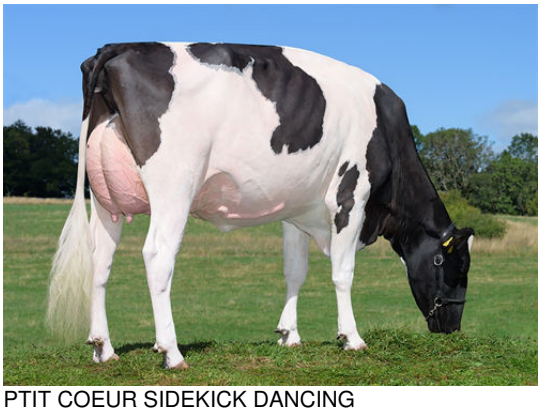

PTIT COEUR SIDEKICK DANCING
DAM

PTIT COEUR UNIX DARLINGA
GRANDDAM

RZG								Immunity
RZ€		RZE	**125**	RZM	**87**	Pers.		Kälber Immunity
RZN	**95**	RZS	**96**	RZD	**105**	RZR	**98**	RZ-Ges

MILCHLEISTUNG			VIT 04/2025
		kg	%.
Töchter		Milch	**-1021**
Betriebe	**0**	Fett	**-7**	**0,35**
Sicherheit	**66**	Eiweiß	**-23**	**0,13**

EXTERIEUR		VIT 04/2025
Betriebe: **0**	Töchter: **0**	Sicherheit: **63%**

Milchtyp	**107**	Fundament	**103**
Körper	**106**	Euter	**126**

			88 100 112 124	
Größe	**130**	klein		groß
Rippenstruktur	**108**	flach		gewölbt
Körpertiefe	**121**	wenig		viel
Stärke	**110**	schwach		stark
Beckenneigung	**113**	ansteigend		abfallend
Beckenbreite	**118**	schmal		breit
Hinterbeinwinkelung	**100**	steil		gewinkelt
Klauen	**102**	flach		hoch
Sprunggelenk		derb		trocken
Vorderbeinstellung		innen		gerade
Hinterbeinstellung	**100**	hackeneng		parallel
Bewegung	**101**	schlecht		gut
Hintereuterhöhe	**120**	niedrig		hoch
Zentralband	**115**	schwach		stark
Strichplatzierung vome	**107**	außen		innen
Strichplatzierung hinten	**100**	außen		innen
Vordereuteraufhängung	**122**	lose		fest
Euterbalance		hinten		vorne
Eutertiefe	**123**	tief		hoch
Strichlänge	**86**	kurz		lang