



Sieger- und Reservesieger-Jungrind  
des MASTER-Typ-Cups 2013

Zuchtrinder-Auktion

# Sonderkollektion

Verden, 3. Dezember 2013

Veranstaltungsort:  
Verdener Niedersachsenhalle  
Lindhooper Str. 92, D-27283 Verden (Aller)  
Telefon Halle: (04231) 615 88

 **MASTERRIND**  
RINDERZUCHT UND VERMARKTUNG

MASTERRIND GmbH, ein Unternehmen von rpn/srv/weu/zeh

27283 Verden, Osterkrug 20  
TEL. 0 42 31. 67 9-0, FAX -780

26160 Bad Zwischenahn, Feldlinie 2a  
TEL. 0 44 03. 9326-0, FAX -13

01662 Meißen, Schlettaer Strasse 8  
TEL. 0 35 21. 47 04-10, FAX -18

INTERNET [www.masterrind.com](http://www.masterrind.com)  
[info@masterrind.com](mailto:info@masterrind.com)

Sonderkollektion Kastens Holstein GbR  
und  
Wilken Schwarze

Anlässlich der Auktion in  
Verden am 03.12.2013

Besichtigung der Tiere ab  
Montag, den 02.12.2013 15:00 Uhr  
möglich

Verkauf der Tiere am  
Auktionstag ca. 13:00 Uhr

# Sonderkollektion Kastens Holsteins

## Kühe und Rinder

501 GHH Marisa DE 03 542 28285

geb. 26.11.2010

03.11.2013 gekalbt

Kite 505097	RDC CVF BLF -1113 +0,06 -42 -0,13 -47	Skychief 503479 BLF -62 -0,15 -15 -0,08 -8 89						D.Zellzahl: 40	
ZW		Blackrose US 14085789 EX3 (4)EX 96	E	LA12/11	7693	4,32	332	3,67	282
RZM 59	RZG 57		M	4/3LA	12211	3,10	378	3,27	399
GHH Mona	DE 03 514 83340	Storm 503544 CVF BLF EX		HL 2	13273	2,96	393	3,28	436
04/86-88-90-89/89		WFD Miel DE 16 011 26200 02/90-90-90-89/90 EX v. Integrity 504259	VM+	4/4LA	13399	4,38	587	3,26	437
			MM+	2/2LA	9396	3,00	282	3,10	291
				HL 2	10216	3,19	326	3,03	310

BS: Kastens Holsteins GbR 28816 Stuhr, Harpstedter Str.177 (Gleam of Hope)

- GHH Marisa stammt aus der bekannten M-Familie ZB Rübesam, Wiesenfeld
- sechs Generationen Exzellent in Folge
- gute Möglichkeit in eine außergewöhnliche Kuhfamilie einzusteigen



WFD Miel EX90 Großmutter von GHH Marisa

**502 GHH Tilian DE 03 542 28281 RDC**

geb. 15.10.2010

25.09.2013 gekalbt

Texas Red 297921		Talent2 503786 RDC CVF BLF +165 -0,44 -34 +0,02 +7 102							D.Zellzahl: 29
ZW	+189 -0,47 -27								
RZM 90	+0,04 +10	Mabel DE 06 615 24468 03/95-93-91-93/93	E	LA12/11	7274	3,45	251	3,37	245
GHH Tiara		Champion 505223 CVF BLF BYC EX	M+	5/4LA	11317	3,14	355	3,14	355
DE 03 501 89809		GHH Tracy DE 03 480 34986 06/88-90-89-91/90	VM+	HL 3	13946	3,23	451	3,12	435
04/88-88-88-85/87		v. Raider 503405 EX	MM	3/3LA	11138	3,74	417	3,30	368
				7/6LA	10287	3,82	393	3,40	350
				HL 4	12991	3,64	473	3,33	433

BS: Kastens Holsteins GbR 28816 Stuhr,Harpstedter Str.177 (Gleam of Hope)

- Euterstarke Texas-Red Tochter
- enorm viel Potential, geht zurück auf die Raider-Tochter GHH Tracy EX90

**503 GHH Theda DE 03 540 66385**

geb. 06.09.2010

07.10.2013 gekalbt

Mr.Sam 505572		Durham 505341 RDF CVC BLF EX							D.Zellzahl: 34
ZW	+420 +0,05 +22	+456 -0,47 -26 +0,03 +18 110							
RZM 100	-0,04 +10	Swanny US 17037800 (3)EX 90	E	LA12/09	8791	3,63	319	3,61	317
GHH Tabea		Texas Red 297921 CVF BLF	M+	LA10/09	8265	3,09	255	3,38	279
DE 03 520 37228		GHH Tiara DE 03 501 89809 04/88-88-88-85/87	VM	3/3LA	11102	4,29	476	3,44	382
01/85-86-85-85/85		v. Champion 505223 EX	MM+	5/4LA	11317	3,14	355	3,14	355
				HL 3	13946	3,23	451	3,12	435

BS: Kastens Holsteins GbR 28816 Stuhr,Harpstedter Str.177 (Gleam of Hope)

- GHH Theda steht in voller Produktion
- Kapitale Zuchtkuh
- tiefe Kuhfamilie mütterlicherseits Texas Red x Champion x Raider x Lasso



GHH Tracy EX90 Großmutter von GHH Tilian und Urgroßmutter von GHH Theda

Rudolph 503536	Aerostar 503398	CVF BLF EX							
ZW +780	+563	-0,27 -3	-0,09	+11	100				
RZM 98	S.Rachelle CA 4324253	(3)VG 85							
GHH Faradi	Goldwin 503839	CVF BLF BYF							
EX DE 03 527 10310	HPH Malmö DE 14 032 10694	04/93-94-88-92/91							
03/90-91-90-90/90	EX2	v. Shottle 505534							
			Bel. 23.09.2013 Delta	507098	RZG 136				
			E	1.Kontr	26,6	3,90	3,49		
				2.Kontr	26,0	3,54	3,15		
			M	3/2LA	9709	4,50	437	3,57	347
				HL 2	10060	4,66	469	3,62	364
			VM	4/4LA	10871	3,75	408	3,49	379
			MM+	4/3LA	11948	3,61	431	3,21	384
				HL 3	14599	3,56	519	3,08	449

BS: Kastens Holsteins GbR 28816 Stuhr, Harpstedter Str.177 (Gleam of Hope)

- extrem Typstarke Rudolph-Tochter
- 7 Generationen Exzellent in Folge
- EX90 Goldwin x EX91 Shottle x EX94 Q F Lad x EX95  
Astre x EX92 Astrojet x EX90 Valerian x EX94 Chef II



HPH Malmö EX91 Großmutter von GHH Frieda

**505 GHH Malina DE 03 548 10176**

geb. 25.08.2011

27.08.2013 **gekalbt**

Duty 831566		Durham 505341 RDF CVC BLF EX							
ZW	CVF BLF BYF AA +847 -0,23 +12	+456 -0,47 -26 +0,03 +18 110							
RZM 103	RZG 111	BC I Robin US 15865326 EX2 (3)EX 95	E	1.Kontr	33,6	2,73		2,79	
				2.Kontr	30,0	3,14		2,86	
GHH Marcel		Champion 505223 CVF BLF BYC EX	M+	LA11/08	8665	3,50	303	3,43	297
DE 03 527 10303		GHH Mylady DE 03 507 33015	VM	3/3LA	12205	4,23	516	3,19	389
01/85-86-84-86/85		v. Boliant 393120	MM+	TL09/02 182 Tage	3774	3,84	145	3,44	130

ZB: Kastens Holsteins GbR 28816 Stuhr, Harpstedter Str.177 (Gleam of Hope)

- gute Euterqualität
- solide Abstammung Duty x Champion x Boliant x Cadon
- sichere Produktionsfärs

**506 GHH Lina DE 03 548 10180**

geb. 25.09.2011

**gekalbt**

Sea 506327		Goldwin 503839 CVF BLF BYF							
ZW	CVF BLF +480 -0,19 +2	+388 +0,17 +32 +0,11 +24 127							
RZM 104	RZG 121	DRH Santa US 133019872 (1)VG 88							
GHH Limose		Atlas 505959 CVF BLF	M+	LA11/09	9083	3,91	355	3,61	328
DE 03 534 92011		GHH Lische DE 03 507 33001	VM	LA00/00	12939	4,88	632	3,38	437
01/83-86-82-83/83*		03/91-91-90-90/90 EX	MM	5/4LA	11620	4,47	519	3,55	413
		v. Blitz 505171		HL 4	12810	4,76	610	3,47	444

ZB: Kastens Holsteins GbR 28816 Stuhr, Harpstedter Str.177 (Gleam of Hope)

- frühe Sea-Tochter mit enormem Körper
- aus dieser Kuhfamilie wurden bereits erfolgreich Tiere in Hamm verkauft
- frisch abgekalbt



GHH Lischen EX90 Großmutter von GHH Lina



**507 GHH Berta DE 03 556 58135**

geb. 22.01.2012 Bel. 19.05.2013 Atwood 889057  
 +659 +0,14 +20 -0,02 +20 RZG 124

Sanchez 506092 RDF CVF BLF BYF DPF ZW +1082 -0,56 -12 RZM 97 RZG 109	Stromatic 503603 CVF BLF EX +559 -0,43 -19 -0,24 -4 98 Winnie US 131652910 (2)EX 90							
⊙GHH Bettie DE 03 520 37214 04/90-90-89-88/89	Shottle 505534 CVF BLF BYF MFF ⊙Belli 2 DE 03 480 10016 01/86-85-87-85/86 v. Rudolph 503536 EX	M	4/3LA	10234	4,20	430	3,48	356
		VM	HL 3	12032	4,40	530	3,33	401
		MM+	2/2LA	14994	3,59	539	2,88	432
			LA06/02	10357	4,10	425	3,32	344

ZB: Kastens Holsteins GbR 28816 Stuhr, Harpstedter Str.177 (Gleam of Hope)

- sichere Produktionsfärsen
- hochleistende Shottle-Mutter, davor Rudolph x Lee x Ajax x Chief Mark x Enhancer x Modell
- tragend mit Atwood RZE 146



Belli VG86, Großmutter von GHH Berta

**508 GHH Trina DE 03 556 58139**

geb. 09.02.2012 Bel. 21.04.2013 AI 889035  
 +526 +0,15 +24 +0,07 +24 RZG 125

Samson 831898 CVF BLF AB ZW +1248 -0,15 +36 RZM 111 RZG 118	Mr.Sam 505572 CVF BLF +420 +0,05 +22 -0,04 +10 110 R S Lyn US 61361546 (1)VG 85							
GHH Tracy EX DE 03 480 34986 06/88-90-89-91/90	Raider 503405 CVF BLF EX GHH Trudel DE 03 455 74692 02/86-85-87-87/86 v. Skonto 456083	M	7/6LA	10287	3,82	393	3,40	350
		VM	HL 4	12991	3,64	473	3,33	433
		MM+	LA05/03	12898	3,50	452	3,29	424
			2/2LA	7967	4,24	338	3,60	287
			HL 2	8639	4,27	369	3,66	316

ZB: Kastens Holsteins GbR 28816 Stuhr, Harpstedter Str.177 (Gleam of Hope)

- gesext tragende Färsen von AI aus exzellenter Mutter GHH Tracy EX90 mit hoher Langlebigkeit und sicheren Zahlen
- genau die richtige Färsen, für alle, die auf Nummer sicher gehen wollen





# Sonderkollektion Wilken Schwarze Rinder

510 // Saphir DE 03 546 50617 ET

geb. 02.11.2011 Bel. 20.02.2013 Sid 506340

Windbrook 506449 CVF BLF BYF DPF ZW +1051 +0,04 +47 RZM 117 RZG 125	F B I 503851 CVF BLF +1619 -0,29 +36 -0,16 +38 117 Wind CA 7352248 (2)VG 88		+621	-0,05	+14	-0,08	+14	RZG 110
Sharon DE 03 532 47477 02/88-88-87-87/87	Goldwin 503839 CVF BLF BYF ●Schöne 24 DE 03 469 67644 04/96-93-90-94/93 EX2 v. Champion 505223 EX	M LA12/02	8815	3,82	337	3,21	283	
		VM 2/1LA	15004	3,57	535	2,99	449	
		MM+ 5/5LA	10248	3,67	376	2,94	301	
		HL 4	11916	3,80	453	2,94	350	

ZB: Schwarze,Wilken 27313 Dörverden,Barnstedt 8

- eine der besten Kuhfamilien aus Deutschland
- Saphir ist eine interessante Option in Hinblick auf die Schau der Besten 2014



Schöne EX93, Miss Sachsen  
Großmutter von Saphir



Shakira EX93, Miss Schau der Besten  
Vollschwester zur Mutter



**513 Sarah DE 03 555 47787**geb. **28.01.2012** Bel. **21.03.2013 Planet** 506046  
+2057 -0,18 +66 -0,03 +66 RZG 145

Sea 506327 ZW +480 -0,19 +2 RZM 104 RZG 121	Goldwin 503839 CVF BLF BYF +388 +0,17 +32 +0,11 +24 127 DRH Santa US 133019872 (1)VG 88							
165 DE 03 443 55165 07/86-85-88-84/86	Preval 560561 CVF BLF Selmi 89 DE 03 416 31734 01/84-82-78-79/80* v. Blackredrf 392419	M+	10/9,4 HL 07	10277 11639	4,15 4,91	426 571	3,35 3,47	344 404
		VM	LA00/00	12939	4,88	632	3,38	437
		MM+	2/2LA HL 2	8261 8945	4,01 4,07	331 364	3,29 3,25	272 291

ZB: Schwarze,Wilken 27313 Dörverden,Barnstedt 8

➤ gesext tragend von Planet

**514 Cherry DE 03 555 47799**geb. **14.03.2012** Bel. **04.07.2013 Bradnick** 506693  
+1268 -0,60 +23 -0,20 +23 RZG 119

Sterling 506371 RDC CVF BLF BYF DPF ZW +1200 +0,13 +61 RZM 129 RZG 116	Mr.Burns 503914 RDC CVF BLF BYF +1279 -0,28 +24 +0,10 +53 127 Silk CA 7639269 (2)EX 90							
9444 DE 03 525 99444 03/88-85-84-86/85	Debonair 297952 CVF BLF BYF DPF 4187 DE 03 489 34187 04/87-85-85-87/86 v. Bonatus 393038	M	3/2LA HL 2	9448 11622	3,50 3,45	331 401	3,31 3,31	313 385
		VM	2/1LA	14784	5,37	794	3,12	461
		MM+	5/4LA HL 2	7412 8916	4,18 3,84	310 342	3,41 3,36	253 300

ZB: Schwarze,Wilken 27313 Dörverden,Barnstedt 8

➤ gesext tragend von Bradnick

**515 // Narzisse DE 03 555 47801 ET**geb. **15.03.2012** Bel. **30.06.2013 Defiant** 507051

Goldwin 503839 CVF BLF BYF ZW +388 +0,17 +32 RZM 110 RZG 127	James 503586 CVF BLF +365 +0,12 -5 +0,16 +2 89 B. Twine CA 6860888 (1)VG 86							
Kite Nova (0)EX 94 CH 120023949659	Kite 505097 RDC CVF BLF Neve CH 310028411521 (0)VG 85 v. Rudolph 503536 EX	M	3/2LA HL 2	12437 13751	3,92 3,75	488 515	3,20 3,37	398 463
		VM+	LA00/01	12096	4,89	591	3,32	402
		MM	2/2LA HL 2	9363 9550	3,97 4,13	372 394	3,15 3,15	295 301

BS: Schwarze,Wilken 27313 Dörverden,Barnstedt 8



- Kite Nova extrem erfolgreiche Schaukuh aus der Schweiz
- gesext tragend von Defiant RF

Kite Nova EX 94 nach dem 2. Kalb

Fever 506328		Goldwin 503839	CVF BLF BYF										
ZW	+788	+0,05	+37	+388	+0,17	+32	+0,11	+24	127				
RZM 108		RZG 130		CE Fashion CA 100385034									
D R Ilary				(3)EX 92									
(4)EX 91	IT 1122000502			Rudolph 503536	CVF BLF	EX	M	7/7LA	11690	4,24	496	2,95	345
				D R Jewel IT 1119047208			VM	HL 5	13368	4,64	620	2,90	388
				(4)VG 87			MM	3/3LA	13440	4,05	544	2,97	399
				v. Raider 503405 EX				4/4LA	8503	4,14	352	3,33	283
								HL 3	9448	4,10	387	3,39	320

ZB: Schwarze,Wilken 27313 Dörverden,Barnstedt 8

- Top Kuhfamilie, Mutter ist die bekannte Schau- und Zuchtkuh Ilary EX91
- aus der Familie von Inspiration Janette EX93
- aktuell erfolgreichste Kuh aus dieser Familie ist Stormatic Ilma EX 95, Siegerkuh der Europa-Schau 2010, eine Tochter aus Rudolph Ilary
- gesext besamt von Defiant RF

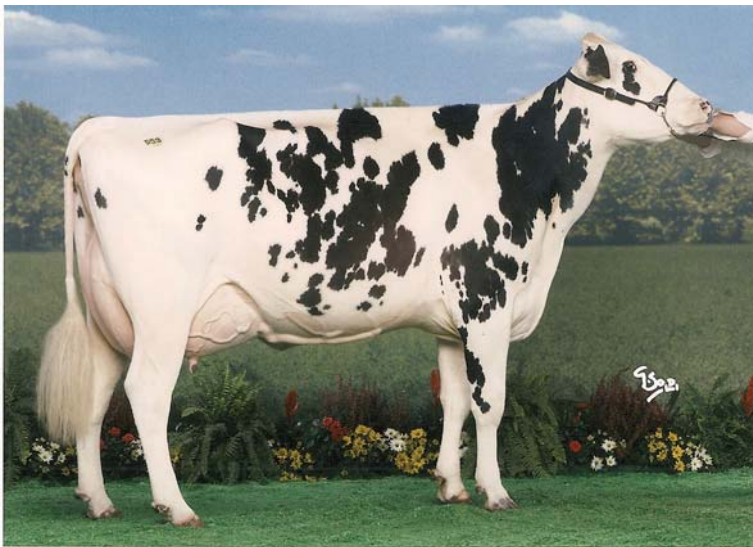

Ilary EX91, Mutter von Italia



Ilma EX95



Janette EX93

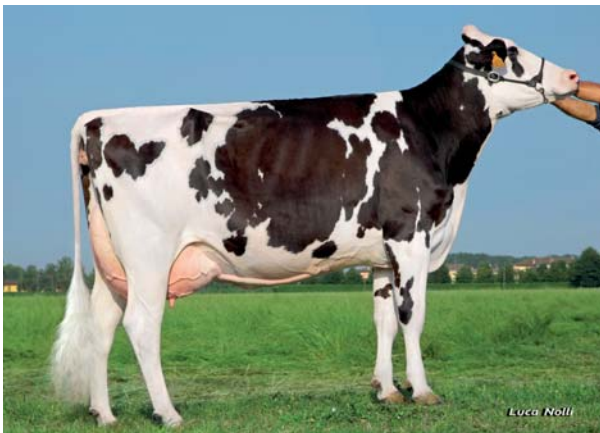

Blitz-Tochter von Ilary -  
Ileana VG 88,  
Schwester von Italia







# Sonderkollektion Wilken Schwarze Jungrinder und Kälber

**519 Madison DE 03 558 92920**

geb. 20.09.2012

Alexander 506098 RDF CVF BLF BYF DPF ZW +479 +0,25 +43 RZM 98 RZG 110 -0,14 +3	Stormatic 503603 CVF BLF EX +559 -0,43 -19 -0,24 -4 98 Allie US 17216847 (1)VG 87							
5986 DE 03 512 65986 02/86-85-84-86/85	Adrenaline 505513 CVF BLF 2035 DE 03 486 12035 02/84-84-88-86/86 v. Starleader 503522 EX	M+	3/2LA	8481	4,20	356	3,45	293
		VM	HL 1 LA98/12	9189 13829	4,04 3,90	371 539	3,41 3,39	313 469
		MM+	5/4LA HL 3	10981 12082	4,13 4,75	454 574	3,70 3,70	406 447

ZB: Schwarze,Wilken 27313 Dörverden,Barnstedt 8

**520 Cindy DE 03 558 92925**

geb. 30.09.2012

Fever 506328 CVF BLF ZW +788 +0,05 +37 RZM 108 RZG 130 -0,07 +20	Goldwin 503839 CVF BLF BYF +388 +0,17 +32 +0,11 +24 127 CE Fashion CA 100385034 (3)EX 92							
1300 DE 03 468 51300 06/85-86-90-87/88	Rico 460107 OCinderella DE 10 214 14221 02/87-88-88-89/88 v. Belt 386391	M+	7/7LA	11226	4,35	488	3,57	401
		VM	HL 4 3/3LA	13706 13440	4,82 4,05	660 544	3,47 2,97	476 399
		MM+	8/7LA HL 6	10766 13582	4,20 4,22	452 573	3,21 3,11	346 423

ZB: Schwarze,Wilken 27313 Dörverden,Barnstedt 8

- langlebige Kuhfamilie mit hohen Laktationsleistungen
- VG 88 Rico x VG 88 Belt x VG 89 Cleitus x VG 88 Sheik x VG 88 Paramount
- Ursprung der Kuhfamilie liegt in Kanada

**521 Linda DE 03 558 92926**

geb. 01.10.2012

Fever 506328 CVF BLF ZW +788 +0,05 +37 RZM 108 RZG 130 -0,07 +20	Goldwin 503839 CVF BLF BYF +388 +0,17 +32 +0,11 +24 127 CE Fashion CA 100385034 (3)EX 92							
7724 DE 03 509 47724 03/88-88-83-86/86	Roy 504864 CVF BLF Laja 140 DE 03 462 03983 v. Lupo 458087	M	3/3LA	9786	4,13	404	3,45	338
		VM	HL 3 3/3LA	10480 13440	4,22 4,05	442 544	3,42 2,97	358 399
		MM+	7/5LA HL 6	7705 8278	3,82 4,05	294 335	3,27 3,19	252 264

ZB: Schwarze,Wilken 27313 Dörverden,Barnstedt 8

**522 Lolita DE 03 558 92930**

geb. 06.10.2012

Alexander 506098 RDF CVF BLF BYF DPF ZW +479 +0,25 +43 -0,14 +3 RZM 98 RZG 110	Stormatic 503603 CVF BLF EX +559 -0,43 -19 -0,24 -4 98 Allie US 17216847 (1)VG 87							
10 DE 03 536 50010 02/88-88-87-86/87	Clinton 506114 5886 DE 03 512 65886 v. Evolution 462711	M	LA12/10	9854	3,81	375	3,24	319
		VM	LA98/12	13829	3,90	539	3,39	469
		MM+	2/1LA	7284	4,46	325	3,45	251

ZB: Schwarze,Wilken 27313 Dörverden,Barnstedt 8

**523 Gela DE 03 558 92942 (RBT)**

geb. 30.10.2012

Tassoni 466028 CVF BLF BYF ZW +902 -0,35 +7 +0,00 +31 RZM 106 RZG 112	Talent2 503786 RDC CVF BLF +165 -0,44 -34 +0,02 +7 102 Otti 15 DE 05 788 60511 04/87-90-86-87/87							
2456 DE 03 533 62456 01/83-82-81-82/82*	Dominator 297686 Gloria DE 03 435 35076 06/88-87-88-86/87 v. Crepello 413984	M	LA12/10	7689	4,56	351	3,59	276
		VM+	7/6LA	10063	4,42	445	3,73	375
		MM	10/10LA HL 7	7310 8043	5,12 5,56	374 447	3,54 3,42	259 275

ZB: Schwarze,Wilken 27313 Dörverden,Barnstedt 8

**524 Larissa DE 03 558 92945**

geb. 09.11.2012

Pioneer 832498 CVF BLF BYF AA DPF ZW +1634 -0,33 +32 -0,11 +44 RZM 120 RZG 141	Planet 506046 RDF CVF BLF BYF DPF EX +2057 -0,18 +64 -0,03 +66 145 Mica US 62284766 (1)VG 88							
13 DE 03 536 50013 02/86-86-85-85/85	Knowledge 503983 CVF BLF 4180 DE 03 489 34180 01/84-84-87-85/85 v. Starleader 503522 EX	M	LA12/11	9144	3,58	327	3,31	303
		VM	LA08/03	14351	4,08	585	3,23	463
		MM	6/5LA HL 2	8732 10122	3,96 4,03	346 408	3,33 3,42	291 346

ZB: Schwarze,Wilken 27313 Dörverden,Barnstedt 8

**525 Robina DE 03 558 92949**

geb. 14.11.2012

Stanleycup 506687 CVF BLF BYC DPF ZW +687 +0,20 +47 -0,06 +18 RZM 108 RZG 114	Bolton 505807 CVF BLF BYC EX +1731 -0,19 +50 -0,16 +41 125 Wind CA 7352248 (2)VG 88							
5926 DE 03 512 65926 01/82-84-84-82/83*	Douglas 801759 CVF BLF BYF AA 257 DE 03 468 51257 03/87-86-85-85/85 v. Lemir 398447	M+	4/4LA HL 4	10550 11447	3,89 3,90	410 447	3,25 3,14	343 359
		VM	2/1LA	15004	3,57	535	2,99	449
		MM+	3/3LA HL 3	11193 13146	3,60 3,66	403 481	3,25 3,13	364 412

ZB: Schwarze,Wilken 27313 Dörverden,Barnstedt 8

Bradnick 506693	Sanchez 506092 RDF CVF BLF BYF DPF								
ZW +1268 -0,60 -10	+1082 -0,56 -12 -0,22 +14 109								
RZM 102	Breya US 62496852 (1)VG 88								
Moonshine DE 03 536 50024 01/86-87-86-86/86*	Goldwin 503839 CVF BLF BYF	M	LA12/12	9350	3,51	328	3,08	288	
	Moonlight DE 03 512 65946 04/87-88-85-84/85	VM	LA00/00	12079	3,67	443	2,96	358	
	v. Alliance II 505478	MM	4/3LA HL 3	9140 9119	4,11 4,42	376 403	3,40 3,38	311 308	

ZB: Schwarze,Wilken 27313 Dörverden,Barnstedt 8

- Sieger Jung Master-Typ-Cup 2013, geht über Goldwin und Alliance II zurück auf die bekannte Kuh Moondale Leader Pat EX 94
- 5 Generationen Exzellent in Folge
- frühe Bradnick-Tochter



Moondale Leader Pat EX94

Braxton 506607	Shottle 505534	CVF BLF BYF							
RDF CVF BLF DPF	MFF								
ZW +1617 -0,57 +10	+1161 -0,14 +34	-0,14 +25 125							
RZM 100	RPR Barbie US 60602011	(2)EX 92							
RZG 101	Goldwin 503839	CVF BLF BYF	M	LA12/12	7991	4,27	341	3,48	278
Isabel	Isabelle CA 101443214	(0)VG 87	VM+	2/1LA	12131	3,95	479	3,31	402
DK 04433404264	v. Triumphant		MM	5/5LA	11437	4,16	476	3,27	374
01/85-85-83-84/84*				HL 3	11899	4,37	520	3,27	389

ZB: Schwarze,Wilken 27313 Dörverden,Barnstedt 8

- Isa ist eine Braxton-Tochter, geht über Goldwin auf die bekannte Alliance Triumphant Isabelle VG 87 zurück, die eine der fragtesten Vertragskühe bei Comestar-Holstein ist
- Isabelle VG87 ist eine Tochter von Spencroft Skychief Isabel EX



Isabelle VG87



Isabel EX



Comestar Isaki Duplex EX  
Tochter von Isabelle VG87

**528 Lametta DE 03 558 92963**

geb. 14.12.2012

Sea 506327	CVF BLF	Goldwin 503839	CVF BLF BYF							
ZW	+480 -0,19 +2	+388 +0,17 +32	+0,11 +24 127							
RZM 104	+0,06 +22	DRH Santa US 133019872	(1)VG 88							
5909		Mtoto 504792	CVF BLF	M	4/4LA	11367	3,62	411	3,20	364
DE 03 512 65909					HL 3	12360	3,45	427	3,21	397
04/85-85-85-85/85		1386 DE 03 468 51386		VM	LA00/00	12939	4,88	632	3,38	437
		02/84-84-84-87/85		MM+	2/2LA	10795	2,96	319	3,18	343
		v. Rudolph 503536 EX			HL 1	10317	3,29	339	3,29	339

ZB: Schwarze,Wilken 27313 Dörverden,Barnstedt 8

**529 Belladonna DE 03 558 92964**

geb. 15.12.2012

Braxton 506607	RDF CVF BLF DPF	Shottle 505534	CVF BLF BYF							
ZW	+1617 -0,57 +10	+1161 -0,14 +34	-0,14 +25 125							
RZM 100	-0,39 +17	RPR Barbie US 60602011	(2)EX 92							
Blondin		Lyster 503680	CVF	M	LA12/12	7713	3,80	293	3,54	273
DE 03 542 51291				VM+	2/1LA	12131	3,95	479	3,31	402
01/86-86-86-86/86*		Berthe CA 10614038		MM	4/4LA	10340	4,02	416	3,33	344
		(4)EX 91			HL 4	11803	4,06	479	3,30	389
		EX2								
		v. Leadoff 503541								

ZB: Schwarze,Wilken 27313 Dörverden,Barnstedt 8

- international, hochabgesichertes Schaupapier
- Beauty EX 92, Vollschwester von Blondin, bekannte kanadische Schaukuh und Siegerkuh Mittel Royal Winter Fair 2007



Blondin Lyster Beauty EX92, Vollschwester zur Mutter

**530 Paula DE 03 558 92968**

geb. 30.12.2012

Monreal 473821 CVF BLF BYF AB DPF ZW +914 +0,17 +54 RZM 123 RZG 136	Man-O-Man 506148 CVF BLF BYF DPF +1299 +0,07 +60 +0,20 +65 143 ⊙HMO Goldmi DE 03 503 69050 01/87-87-86-87/87								
Petra DE 03 537 45206 01/86-86-84-86/85*	Junker 810821 CVF BLF BYF AA VG89 6968 DE 03 483 56968  v. Panda 456521	M	TL12/12 200 Tage	8487	3,89	330	3,30	280	
		VM+	3/2LA	11803	4,33	511	3,63	429	
		MM+	5/4LA HL 1	8954 9110	4,47 4,53	400 413	3,41 3,45	305 314	

ZB: Schwarze,Wilken 27313 Dörverden,Barnstedt 8

**531 Happy DE 03 558 92970**

geb. 05.01.2013

Longtime 506342 CVF BLF ZW +1883 -0,58 +13 RZM 115 RZG 119	Shottle 505534 CVF BLF BYF MFF +1161 -0,14 +34 -0,14 +25 125 R S Lyn US 61361546 (1)VG 85								
1363 DE 03 468 51363 05/84-84-83-85/84	Rudolph 503536 CVF BLF EX 217 DE 03 468 51217 04/84-84-85-84/84  v. Lee 503568 EX	M	6/5LA HL 5	11439 12681	3,50 4,00	400 507	3,25 3,41	372 432	
		VM	LA05/03	12898	3,50	452	3,29	424	
		MM+	4/4LA HL 3	11742 13424	3,80 3,59	446 482	3,23 3,22	379 432	

ZB: Schwarze,Wilken 27313 Dörverden,Barnstedt 8

- langlebige und Leistungsstarke Kuhfamilie
- solide Abstammung mit Rudolph und Lee

**532 Leona DE 03 558 92975**

geb. 04.02.2013

Longtime 506342 CVF BLF ZW +1883 -0,58 +13 RZM 115 RZG 119	Shottle 505534 CVF BLF BYF MFF +1161 -0,14 +34 -0,14 +25 125 R S Lyn US 61361546 (1)VG 85								
9496 DE 03 525 99496 02/87-87-86-88/87	Ginus 464397 CVF BLF 4233 DE 03 489 34233  v. Arty 463919	M	LA12/03	8176	4,56	373	3,34	273	
		VM	LA05/03	12898	3,50	452	3,29	424	
		MM+	2/1LA	10494	3,76	395	3,11	326	

ZB: Schwarze,Wilken 27313 Dörverden,Barnstedt 8

**533 Lucky DE 03 558 92982**

geb. 18.02.2013

Windbrook 506449 CVF BLF BYF DPF ZW +1051 +0,04 +47 RZM 117 RZG 125	F B I 503851 CVF BLF +1619 -0,29 +36 -0,16 +38 117  Wind CA 7352248 (2)VG 88								
9414 DE 03 525 99414 03/86-84-85-88/86	Roy 504864 CVF BLF 288 DE 03 468 51288 04/84-84-84-84/84  v. Pebono 461680	M	3/2LA HL 2	8780 9643	3,71 3,85	326 371	3,26 3,26	286 314	
		VM	2/1LA	15004	3,57	535	2,99	449	
		MM+	5/5LA HL 5	10077 9835	3,39 4,09	342 402	3,18 3,23	320 318	

ZB: Schwarze,Wilken 27313 Dörverden,Barnstedt 8



Advent-Red 298074		Kite 505097 RDC CVF BLF								
CVF BLF DPF		-1113 +0,06 -42 -0,13 -47 57								
ZW	-265 +0,09 -4									
RZM 83	+0,02 -8	Altitude US 129136431								
RZG 100		(3)EX 95								
Mae		Regiment 297652 CVF BLF		M	2/2LA	15745	3,61	569	3,21	505
(2)EX 92	US 136117793			VM	HL 2	19363	3,54	686	3,04	588
		Mala CA 6459011		MM	3/3LA	12836	4,21	541	3,43	440
		(4)EX 90			4/4LA	8260	4,52	373	3,57	295
		v. Jubilant 503379 EX			HL 3	9743	4,52	440	3,57	348

ZB: Schwarze,Wilken 27313 Dörverden,Barnstedt 8

- Mae ist eine der höchsten Leistungskühe Nordamerikas
- 7 Generationen Exzellent in Folge
- Miami-Red geht direkt auf Rose Milly EX97 zurück
- Vollschwester Erfolgreich in Cremona 2013



Mae-Red EX92 Mutter von Miami-Red

535 Hillary DE 03 558 92995

geb. 10.04.2013

Fever 506328	CVF BLF	Goldwin 503839	CVF BLF BYF							
ZW	+788 +0,05 +37	+388 +0,17 +32	+0,11 +24 127							
RZM 108	-0,07 +20									
	RZG 130	CE Fashion CA 100385034	(3)EX 92							
9490		Laurin 505906	RDF CVF BLF	M	LA12/03	9184	4,18	384	3,26	299
DE 03 525 99490		DPF EX		VM	3/3LA	13440	4,05	544	2,97	399
02/88-87-85-87/87		Huebsche DE 03 444 41882		MM+	6/6LA	10540	4,22	445	3,39	357
		06/90-90-87-88/88			HL 4	11735	4,06	477	3,37	396
		v. Preval 560561								

ZB: Schwarze,Wilken 27313 Dörverden,Barnstedt 8

- Fever x Laurin x Preval x Cleitus x Starbuck x Warden x Sheik
- tiefe kanadische Kuhfamilie



Hanuta VG89, Tochter von Hübsche

**536 Laila DE 03 558 92997**

geb. 23.04.2013

Time 889062	CVF BLF BYF DPF -282 +0,05 -7	Mac 505949 CVF BLF +749 -0,19 +12 -0,16 +9 119							
ZW	+0,11 +0	Barbi US 62496855 EX (2)EX 90							
RZM 91	RZG 112								
1283	DE 03 542 51283	Bolivia 503941 CVF BLF	M	TL13/04 100 Tage	3242	3,58	116	3,02	98
01/84-83-83-83/83*		242 DE 03 468 51242 04/86-85-84-88/86	VM	2/2LA	11497	3,48	400	3,40	391
		v. Rudolph 503536 EX	MM+	6/6LA HL 5	10290 12657	3,40 3,81	350 482	3,28 3,04	337 385

ZB: Schwarze,Wilken 27313 Dörverden,Barnstedt 8

**537 Kimberly DE 03 558 93000 (RBT)**

geb. 05.05.2013

Rustler 297548	CVF BLF BYF AA DPF EX -455 +0,66 +29	Laredo Red 297224 BLF DPF +314 -0,47 -22 -0,28 -10 81							
ZW	+0,08 -10	Rochelle US 15700610 (2)EX 93							
RZM 87	RZG 94								
9484	DE 03 525 99484	Lindhoop 469671 CVF BLF BYF	M	LA12/04	8164	4,08	333	3,21	262
02/85-85-84-84/84		1381 DE 03 468 51381 02/84-84-83-84/84	VM	2/2LA	8534	4,55	388	3,48	297
		v. Jordan-Red 297677 EX	MM+	4/4LA HL 4	10461 12303	3,57 3,63	373 447	3,32 3,27	347 402

ZB: Schwarze,Wilken 27313 Dörverden,Barnstedt 8

**538 Babs DE 03 566 49971**

geb. 16.06.2013

Braxton 506607	RDF CVF BLF DPF +1617 -0,57 +10	Shottle 505534 CVF BLF BYF MFF +1161 -0,14 +34 -0,14 +25 125							
ZW	-0,39 +17	RPR Barbie US 60602011 (2)EX 92							
RZM 100	RZG 101								
Britney	DE 03 546 50568	Fever 506328 CVF BLF	M	TL13/06 100 Tage	3851	3,22	124	3,04	117
01/85-85-84-84/84*		©Britania DE 03 457 54616 03/93-93-91-92/92	VM+	2/1LA	12131	3,95	479	3,31	402
		EX2 v. Rudolph 503536 EX	MM+	5/5LA HL 3	10340 11716	4,58 4,52	474 529	3,38 3,50	350 410

ZB: Schwarze,Wilken 27313 Dörverden,Barnstedt 8

- sehr gutes Exterieur, da zwei erfolgreiche Kuhfamilien auf einander treffen: Regancrest-PR Barbie und Britania



Britania EX 92 (3. LA) –  
Miss Schau der Besten 2006  
ist die Großmutter von Babs  
und Babette

**539 Lorely DE 03 566 49972**

geb. 18.06.2013

Alexander 506098 RDF CVF BLF BYF DPF ZW +479 +0,25 +43 RZM 98 RZG 110	Stormatic 503603 CVF BLF EX +559 -0,43 -19 -0,24 -4 98 Allie US 17216847 (1)VG 87							
9429 DE 03 525 99429 03/87-86-85-87/86	Roy 504864 CVF BLF 4234 DE 03 489 34234 03/87-87-85-88/87 v. Louvre s 135549	M	3/2LA HL 2	9344 9060	3,60 3,93	336 356	3,24 3,25	303 294
		VM	LA98/12	13829	3,90	539	3,39	469
		MM+	3/2LA HL 2	8075 7759	3,79 4,18	306 324	3,60 3,62	291 281

ZB: Schwarze,Wilken 27313 Dörverden,Barnstedt 8

**540 Babelle DE 03 566 49979**

geb. 11.07.2013

Snow RF 832568 RDC CVF BLF BYF AB ZW +1515 -0,02 +60 RZM 131 RZG 141	Snowman 634400 CVF BLF +2813 -0,27 +83 -0,16 +76 146 Pietje 519 NL 584280939 (1)GP 83							
9486 DE 03 525 99486 02/87-87-86-86/86	Goldwin 503839 CVF BLF BYF ©Britania DE 03 457 54616 03/93-93-91-92/92 v. Rudolph 503536 EX	M	LA12/05	9986	3,85	384	3,47	347
		VM	2/1LA	11518	4,38	505	3,81	439
		MM+	5/5LA HL 3	10340 11716	4,58 4,52	474 529	3,38 3,50	350 410

ZB: Schwarze,Wilken 27313 Dörverden,Barnstedt 8

- interessante Väterfolge Snow RF x Goldwin x  
Rudolph x Storm



Britania EX 92 (2. LA) –  
Siegerin der mittelalten Kühe Schau der Besten 2005

**541 Wyoming DE 03 566 49981**

geb. 14.07.2013

Dempsey 889109 CVF BLF BYF ZW +502 +0,08 +28 RZM 111 RZG 128	Goldwin 503839 CVF BLF BYF +388 +0,17 +32 +0,11 +24 127 Drew US 207658039 (2)VG 88								
9497 DE 03 525 99497 02/88-87-84-86/86	Lightning 506081 CVF BLF 1362 DE 03 468 51362 v. Evolution 462711	M	LA12/05	10332	4,03	416	3,40	351	
		VM	3/3LA	11415	3,72	425	3,09	353	
		MM+	4/4LA HL 4	10727 10354	3,24 3,86	348 400	3,25 3,17	349 328	

ZB: Schwarze,Wilken 27313 Dörverden,Barnstedt 8

**542 Holly DE 03 566 49984**

geb. 01.08.2013

Epic 889147 CVF BLF BYF DPF ZW +1731 -0,29 +40 RZM 124 RZG 143	Super 506180 RDF CVF BLF BYF DPF +1165 -0,55 -9 -0,08 +31 126 Emily US 139232811 (1)VG 85								
5933 DE 03 512 65933 04/88-88-85-86/86	Mtoto 504792 CVF BLF OHerzchen DE 03 417 65426 04/90-88-87-86/87 v. Storm 503544 EX	M	4/3LA HL 3	9192 9557	3,64 3,90	335 373	3,18 3,23	292 309	
		VM	LA00/00	14037	4,16	584	3,43	481	
		MM+	6/5LA HL 2	9359 10564	4,04 3,85	378 407	3,36 3,39	314 358	

ZB: Schwarze,Wilken 27313 Dörverden,Barnstedt 8

**543 Birkel DE 03 566 49985**

geb. 02.08.2013

Epic 889147 CVF BLF BYF DPF ZW +1731 -0,29 +40 RZM 124 RZG 143	Super 506180 RDF CVF BLF BYF DPF +1165 -0,55 -9 -0,08 +31 126 Emily US 139232811 (1)VG 85								
9505 DE 03 525 99505 02/88-88-86-86/87	Encore 505059 CVF BLF 1359 DE 03 468 51359 02/85-86-85-88/86 v. Rowdy 456869	M	TL12/09 246 Tage	8794	3,50	308	3,14	276	
		VM	LA00/00	14037	4,16	584	3,43	481	
		MM+	4/4LA HL 3	10273 10996	3,14 3,23	323 355	3,18 3,11	327 342	

ZB: Schwarze,Wilken 27313 Dörverden,Barnstedt 8

**544 Hilka DE 03 566 49986**

geb. 03.08.2013

Bookem 889128 RDF CVF BLF BYF DPF ZW +1828 -0,25 +48 RZM 134 RZG 152	Planet 506046 RDF CVF BLF BYF DPF EX +2057 -0,18 +64 -0,03 +66 145 822 Ra1199 US 61765027 (1)VG 86								
575 DE 03 546 50575 01/84-86-85-85/85*	Million 506090 RDF CVF BLF BYF DPF EX 9431 DE 03 525 99431 01/86-86-81-84/84* v. Jasper 2 503803	M	1.Kontr	31,9	3,69			3,19	
			2.Kontr	46,2	2,92			2,86	
		VM	LA00/00	12145	3,53	429	3,29	399	
		MM+	2/2LA HL 1	8827 10462	4,02 3,99	355 417	3,16 3,22	279 379	

ZB: Schwarze,Wilken 27313 Dörverden,Barnstedt 8

➤ Bookem ist mit RZG 152 der höchste  
töchtergeprüfte Bulle der Welt

**545 Frederike DE 03 566 49988**

geb. 05.08.2013

Epic 889147	CVF BLF BYF DPF +1731 -0,29 +40	Super 506180 RDF CVF BLF BYF DPF +1165 -0,55 -9 -0,08 +31 126							
ZW	-0,09 +49	Emily US 139232811							
RZM 124	RZG 143	(1)VG 85							
469	DE 03 535 10469	Starfire 503740 RDC CVF BLF	M	LA12/09	8278	4,19	347	3,54	293
02/88-88-85-86/86		Franzis600 DE 03 483 94600	VM	LA00/00	14037	4,16	584	3,43	481
		v. Salomon 456679	MM+	3/2LA	6746	3,78	255	3,72	251
				HL 2	7120	3,78	269	3,68	262

ZB: Schwarze,Wilken 27313 Dörverden,Barnstedt 8

**546 Haiti DE 03 566 49989**

geb. 07.08.2013

Epic 889147	CVF BLF BYF DPF +1731 -0,29 +40	Super 506180 RDF CVF BLF BYF DPF +1165 -0,55 -9 -0,08 +31 126							
ZW	-0,09 +49	Emily US 139232811							
RZM 124	RZG 143	(1)VG 85							
5901	DE 03 512 65901	Mtoto 504792 CVF BLF	M	4/3LA	8664	4,63	401	3,46	300
04/86-86-84-84/85		246 DE 03 468 51246		HL 2	9158	4,54	416	3,52	322
		01/86-85-84-86/85	VM	LA00/00	14037	4,16	584	3,43	481
		v. Good 503732	MM+	4/4LA	11348	4,11	466	3,41	387
				HL 3	12510	4,08	510	3,41	426

ZB: Schwarze,Wilken 27313 Dörverden,Barnstedt 8

- Kuhfamilie Hawai VG89
- Rudolph x Factor RF