Lestrange-P *RC

PROGENESIS LESTRANGE RC

0200HO13669 ECHO P *RC x ALLGAUD x CONWAY

ROBOT+ GENOMAX RED & WHITE POLLED A2A2

PROGENESIS ECHO P *RC
PROGENESIS ALLGAUD LATIFAH P VG-85-2YR-CAN
HAH ALLGAUD
DREWHOLME CONWAY LEYSURE VG-88-3YR-CAN
SANDY-VALLEY R CONWAY
DREWHOLME LAMBDA LEYSURE P EX-92-5YR-CAN 6*

GPA LPI +3769 PRO$ 1971

DPF RDC BLF BYF CVF — HH1F HH2F HH3F HH4F HH5F HH6C HCDF HMWF

Rek #: HOCANM15199728	aAa: 342	DMS:
Syntynyt: 03/05/2025	Kappakaseiini: BB	Beettakaseiini: A2A2

SEMEX MANAGEMENT TRAITS — SEMEX 26*AUG

Immuunivaste	98	Vasikan immuunivaste	104	Robot Index	107

TUOTOS G Karjoja G Tyttäriä 81% arv.varm — GPA 26*AUG

Maito kg	Rasva kg	Rasva %	Valkuainen kg	Valkuainen %
953	78	+0.34	47	+0.12
Lypsynopeus	Luonne	Metaanitehokkuus	Rehuhyötysuhde	Ylläpitotarve
105	99	105	96	98

TERVEYS JA HEDELMÄLLISYYS

Kestävyys	104	Pitkämaitoisuus	100
Soluluku	99	Syntymäindeksi	106
Tytärhedelmällisyys	98	Poikimaindeksi	101
kuntoluokka	99	Aineenvaihduntasairaudet	104
utareterveys	100	Calf Health	100

RAKENNE G Karjoja G Tyttäriä 78% arv.varm — GPA 26*AUG

Rakenne	13	Lypsytyyppi	5
Utarerakenne	11	Lantio	5
Jalkarakenne	9		

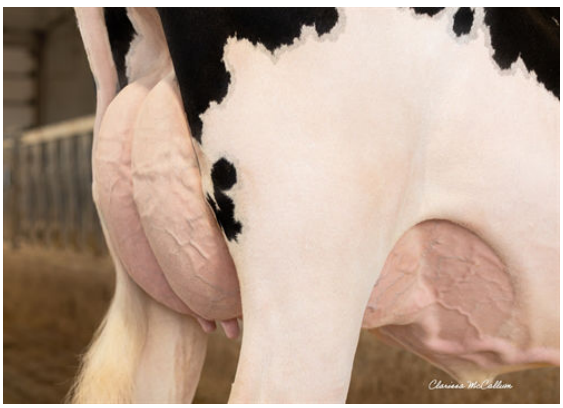

PROGENESIS ALLGAUD LATIFAH P
DAM

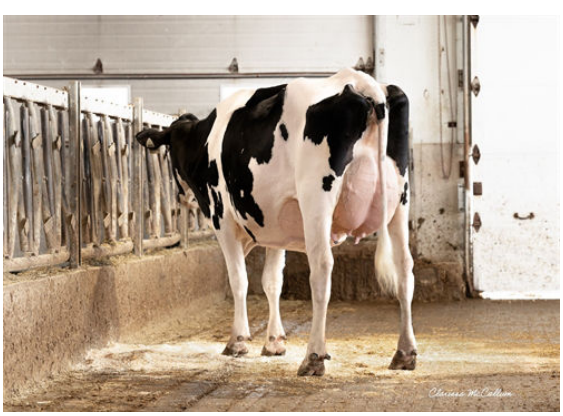

PROGENESIS ALLGAUD LATIFAH P
DAM

DREWHOLME CONWAY LEYSURE
GRANDDAM

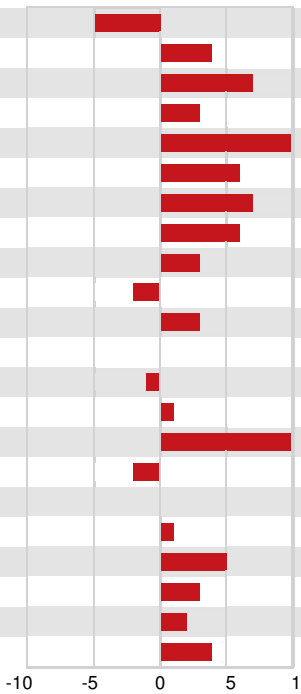

Utareen tasapaino	Takaraskas	5T
Utaremuoto	laaka	4S
Utarekudos	elastinen	7
Keskiside	vahva	3
Etukiinnitys	hyvä	10
Etuvedinten sijainti	lähellä	6C
Takakiinnityksen korkeus	hyvä	7
Takakiinnityksen leveys	leveä	6
Takavedinten sijainti	lähellä	3C
Vedinten pituus	lyhyet	2S
Sorkkakulma	hyvä	3
Sorkan kanta	matala	0
Luustolaatu	pyöreät	-1
Kinnerkulma	kiverä	1C
Takajalat takaa	suorat	10
Takakorkeus	matala	2S
Rinnan leveys	kapea	0
Rungon syvyys	syvä	1
Lypsytyyppisyys	hyvä	5
Lanneselän vahvuus	vahva	3
Lantiokulma	laskeva	2L
Lantion leveys	leveä	4