JX Zztop{5} JX VIERRA ZZTOP {5}

0200JE01332 JX CLAPTON{4} x MESSI x TARHEEL {4}

A2A2

JX VIERRA CLAPTON {4}
JX PROGENESIS MESSI WINIKA {5} EX-90%-6YR-USA
JX FARIA BROTHERS MESSI {4}
JX LUCKY HILL TARHEEL WYNONNA {5}
JX FARIA BROTHERS TARHEEL {4}
LUCKY HILL BALLISTIC WINNIE VG-85%-3YR-USA

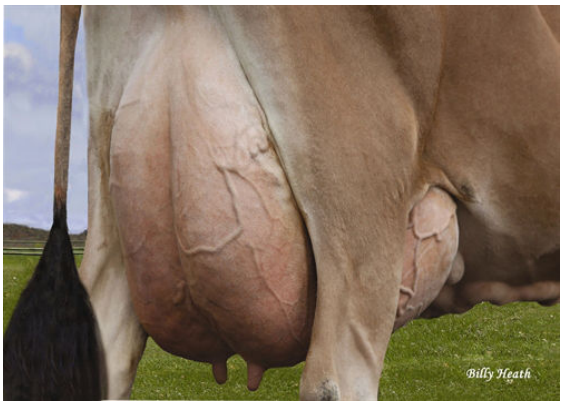

LUCKY HILL JOKER WABORITA
FOURTH DAM

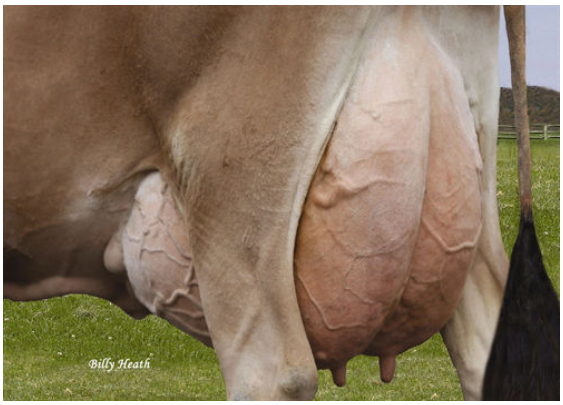

LUCKY HILL JOKER WABORITA
FOURTH DAM

LUCKY HILL JOKER WABORITA
FOURTH DAM

GMACE LPI +1747 PRO$ 1611		JH1F JNSF
Rek #: JE840M3218042550	aAa: 435261	DMS: 135,561
Syntynyt: 01/22/2021	Kappakaseiini: BB	Beettakaseiini: A2A2

SEMEX MANAGEMENT TRAITS					SEMEX 26*AUG
Immuunivaste	97	Vasikan immuunivaste	99	Robot Index	103

TUOTOS	24 Karjoja 288 Tyttäriä 87% arv.varm			GMACE 26*AUG
Maito kg	Rasva kg	Rasva %	Valkuainen kg	Valkuainen %
573	72	+0.55	40	+0.22
Lypsynopeus	Luonne			
100	99			

TERVEYS JA HEDELMÄLLISYYS			
Kestävyys	105	Pitkämaitoisuus	99
Soluluku	101	Syntymäindeksi	99
Tytärhedelmällisyys	102	Poikimaindeksi	104
kuntoluokka	98	Aineenvaihduntasairaudet	101
utareterveys	101		

RAKENNE	15 Karjoja 186 Tyttäriä 74% arv.varm		GMACE 26*AUG
Rakenne	-2	Lypsytyyppi	-4
Utarerakenne	1	Lantio	0
Jalkarakenne	-8		

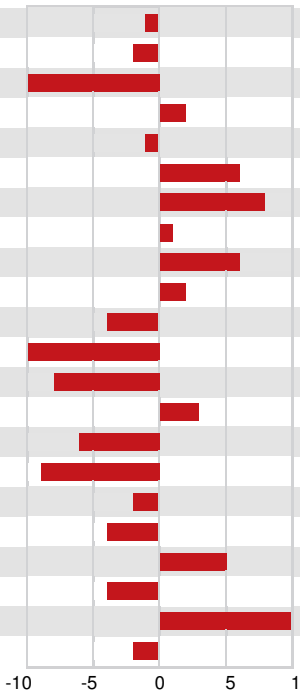

Utareen tasapaino		Takaraskas	1T
Utaremuoto		syvä	2D
Utarekudos		lihaksikas	-15
Keskiside		vahva	2
Etukiinnitys		huono	-1
Etuvedinten sijainti		lähellä	6C
Takakiinnityksen korkeus		hyvä	8
Takakiinnityksen leveys		leveä	1
Takavedinten sijainti		lähellä	6C
Vedinten pituus		pitkät	2L
Sorkkakulma		huono	-4
Sorkan kanta		matala	-12
Luustolaatu		pyöreät	-8
Kinnerkulma		kiverä	3C
Takajalat takaa		pihtiset	-6
Takakorkeus		matala	9S
Rinnan leveys		kapea	-2
Rungon syvyys		huono	-4
Lypsytyyppisyys		hyvä	5
Lanneselän vahvuus		heikko	-4
Lantiokulma		laskeva	10L
Lantion leveys		kapea	-2