Direction GREGORI ONE DIRECTION

0200HO03975 EPIC x GARRETT x BOLTON

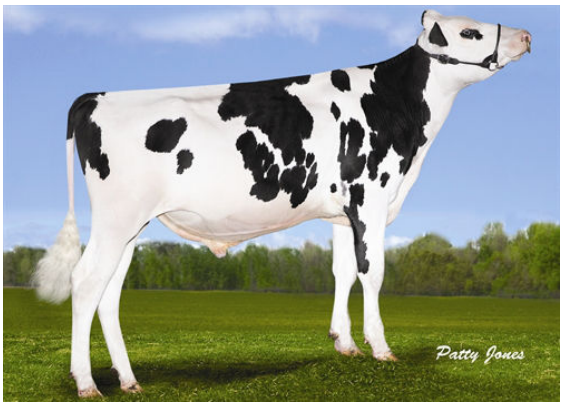

CLERINDA ONE DIRECTION TUNESIE

SGD ONE DIRECTION 18076

BLASER DIRECTION 5381

A2A2

GENERVATIONS EPIC
GREGORI GARRETT ROSITY VG-87-3YR-CAN 7*
SCHILLVIEW GARRETT
GREGORI BOLTON ROSITI EX-90-2E-CAN 2*
SANDY-VALLEY BOLTON
GEN-I-BEQ STORMATIC ROSA VG-87-6YR-CAN 9*

GLPI +2969 PRO$ 914

VG-CAN DPF RDF BLF CNF BYF CVF HH1F HH2F HH3F HH4F HH5F HH6F HCDF HMWF

Nom #: HOCANM107288785	aAa: 243156	DMS: 246,456
Né le: 09/24/2012	Caséine kappa: BB	Caséine bêta: A2A2

PRODUCTION 647 Troupeaux 1108 Filles 99% Fiab GEBV 25*APR

Lait kg	Gras kg	Gras %	Protéine kg	Protéine %
1175	**21**	**-0.19**	**21**	**-0.14**
Efficience de l'alimentation **97**	BMC **99**	Efficience du méthane **97**		

Moyenne des filles Lait **12,514 kg** Gras **489 kg** Protéine **398 kg**

SANTÉ ET REPRODUCTION **Immunité 85**

Durée de vie	**104**	Immunité des veaux	**89**
SCS	**100**	Aptitude au vêlage	**99**
Fertilité des filles	**102**	Aptitude des filles au vêlage	**99**
Condition de chair	**104**	Vitesse de traite	**93**
Résistance à la mammite	**100**	Tempérament	**99**
Persistance de lactation	**97**	Résistance aux maladies métaboliques	**105**

CONFORMATION 595 Troupeaux 1023 Filles 98% Fiab GEBV 25*APR
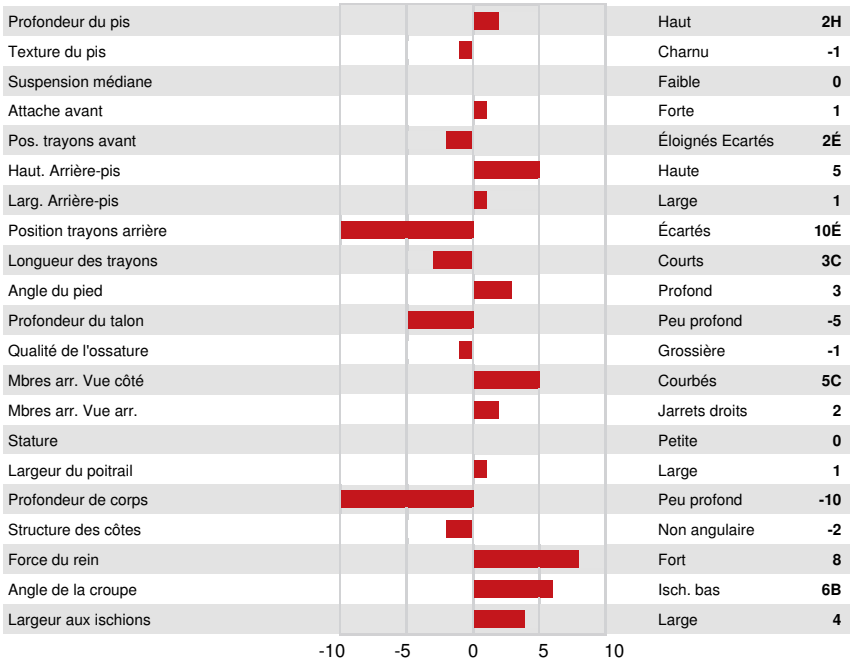
Conformation	**3**	Puissance laitière	**-2**
Système mammaire	**3**	Croupe	**9**
Pieds et membres	**2**	BP ou meilleur %	**69**