Armour BOLDI V ARMOUR

0200HO10259 JABIR x SUPERSONIC x MAN-O-MAN

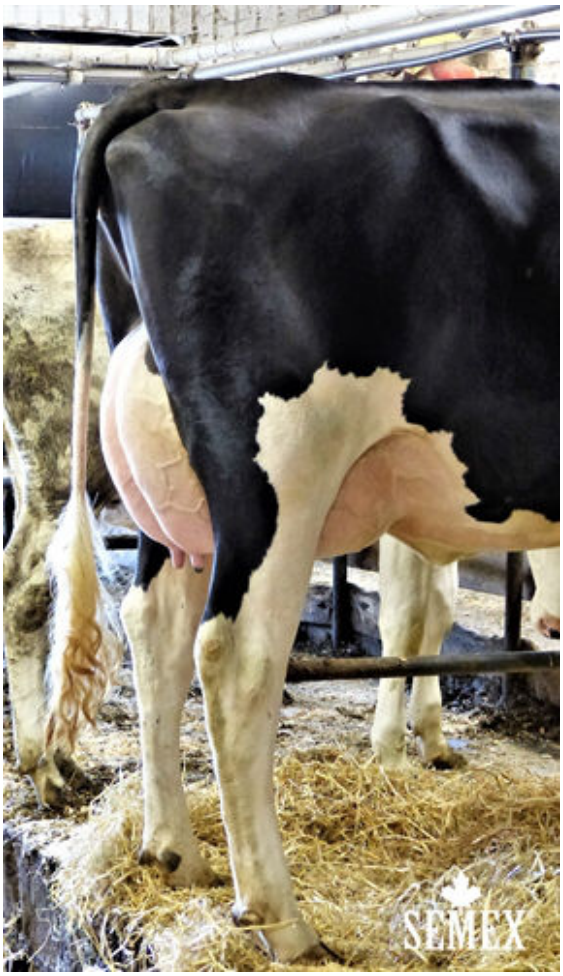

GUSNIS ARMOUR MACY

IMMUNITY+ CALVING EASE

COYNE-FARMS JABIR
VELTHUIS SUPERSONIC ALYSSA VG-87-2YR-CAN 9*
MISTY SPRINGS SUPERSONIC
VELTHUIS SG MOM ALESIA VG-87-2YR-CAN 23*
LONG-LANGS OMAN OMAN
ALLYNDALE-I GOLDWYN ALBANY VG-87-2YR-CAN 14*

GLPI +2991 PRO$ 1222

EX-90-CAN DPF MFF RDF BLF CNF BYF MWF CVF HH1F HH2F HH3F HH4F HH5F HH6F HCDF HMWF

Nom #: HOCANM108798853	aAa: 345126	DMS: 246
Né le: 01/20/2014	Caséine kappa: BB	Caséine bêta: A1A2

PRODUCTION 482 Troupeaux 954 Filles 99% Fiab GEBV 25*APR

Lait kg	Gras kg	Gras %	Protéine kg	Protéine %
202	**45**	**+0.31**	**26**	**+0.15**
Efficience de l'alimentation **96**	BMC **95**	Efficience du méthane **95**		

Moyenne des filles Lait **12,201 kg** Gras **504 kg** Protéine **406 kg**

SANTÉ ET REPRODUCTION **Immunité 105**

Durée de vie	**106**	Immunité des veaux	**102**
SCS	**103**	Aptitude au vêlage	**100**
Fertilité des filles	**104**	Aptitude des filles au vêlage	**102**
Condition de chair	**105**	Vitesse de traite	**102**
Résistance à la mammite	**104**	Tempérament	**100**
Persistance de lactation	**100**	Résistance aux maladies métaboliques	**98**

CONFORMATION 471 Troupeaux 832 Filles 98% Fiab GEBV 25*APR
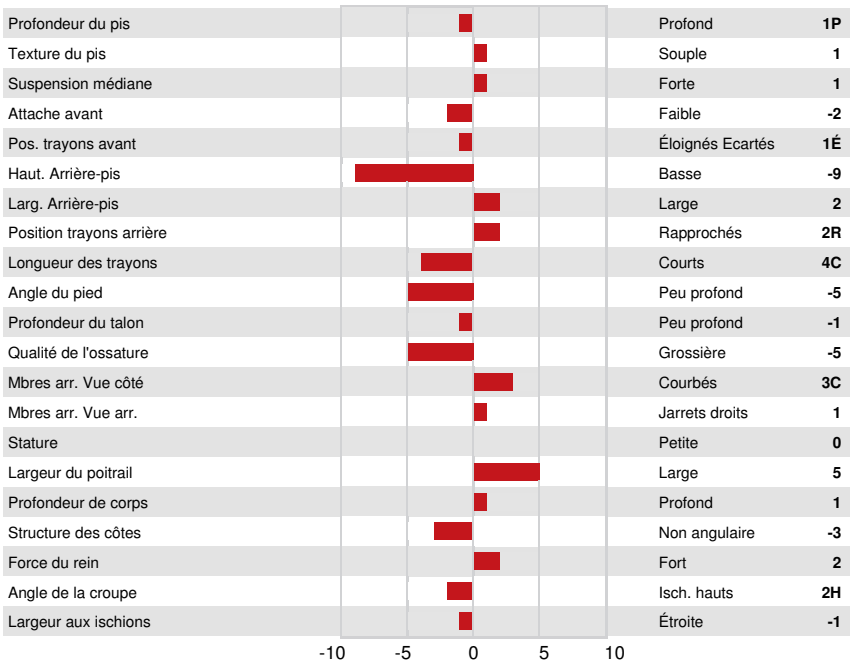
Conformation	**-2**	Puissance laitière	**2**
Système mammaire	**-3**	Croupe	**0**
Pieds et membres	**0**	BP ou meilleur %	**63**