Copious SANDY-VALLEY COPIOUS

0200HO10573 BOMBERO x MORGAN x ROBUST

RICHMOND-FD EL BOMBERO
SANDY-VALLEY MORGAN CALVARY VG-88-3YR-USA
S-S-I BOOKEM MORGAN
LARCREST CALIA VG-86-2YR-USA
ROYLANE SOCRA ROBUST
LARCREST COMETS VG-87-5YR-USA 9*

GLPI +3010 PRO$ 899

DPF RDF BLF CNF XIF BYF MWF CVF HH1F HH2F HH3F HH4F HH5F HH6F HCDF HMWF

Nom #: HO840M3014562015	aAa: 234156	DMS: 234,123
Né le: 12/27/2014	Caséine kappa: EE	Caséine bêta: A1A1

SANDY-VALLEY MORGAN CALVARY
DAM

PRODUCTION 584 Troupeaux 974 Filles 99% Fiab GEBV 25*APR

Lait kg	Gras kg	Gras %	Protéine kg	Protéine %
1578	**24**	**-0.30**	**41**	**-0.09**
Efficience de l'alimentation **92**	BMC **104**	Efficience du méthane **93**		

Moyenne des filles Lait **12,785 kg** Gras **496 kg** Protéine **413 kg**

SANTÉ ET REPRODUCTION **Immunité 98**

Durée de vie	**102**	Immunité des veaux	**91**
SCS	**100**	Aptitude au vêlage	**97**
Fertilité des filles	**103**	Aptitude des filles au vêlage	**102**
Condition de chair	**94**	Vitesse de traite	**99**
Résistance à la mammite	**100**	Tempérament	**100**
Persistance de lactation	**102**	Résistance aux maladies métaboliques	**104**

LARCREST COMET-ETS
THIRD DAM

CONFORMATION 552 Troupeaux 991 Filles 98% Fiab GEBV 25*APR

Conformation	**2**	Puissance laitière	**4**
Système mammaire	**0**	Croupe	**2**
Pieds et membres	**2**	BP ou meilleur %	**65**

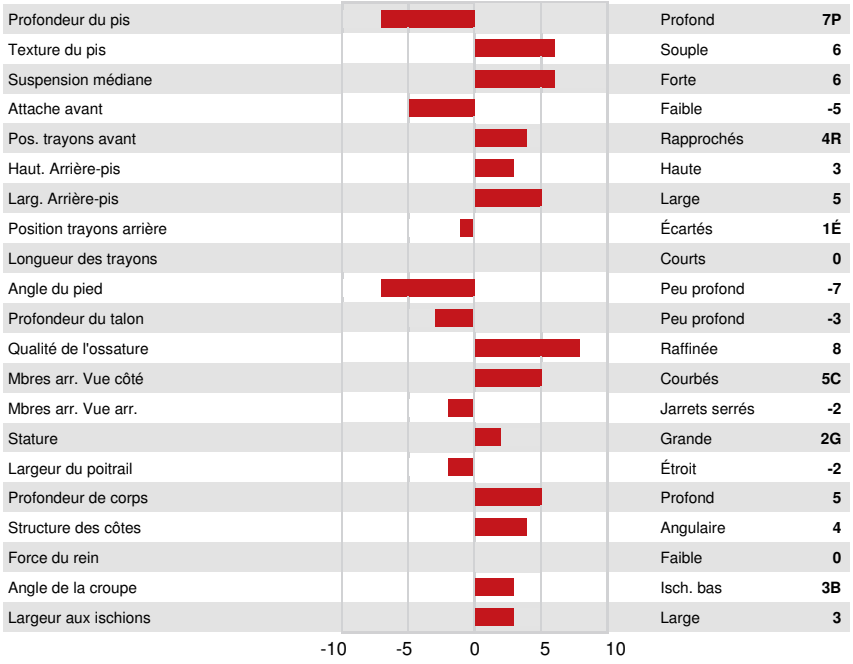

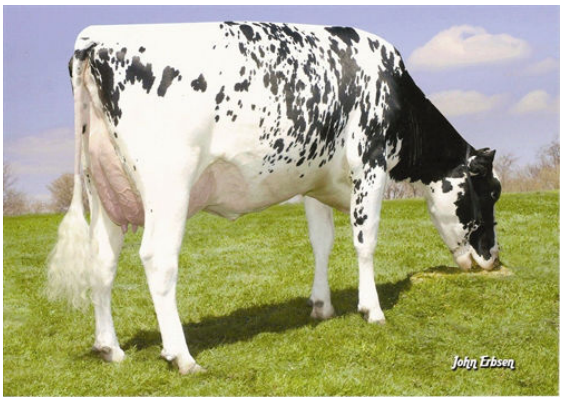

LARCREST COSMOPOLITAN
FOURTH DAM