Signature *RC

WESTCOAST SIGNATURE RC

0200HO11664 POSITIVE x IMAX x DELTA

RED & WHITE

PROGENESIS POSITIVE
WESTCOAST IMAX SKY23037 5915 GP-83-2YR-CAN 2*
SILVERRIDGE V IMAX
MS SOFIAS DELTA SKY VG-85-3YR-CAN 2*
MR MOGUL DELTA 1427
SNOWBIZ SYMPATICO SOFIA VG-85-2YR-USA 1*

GLPI +3461 PRO$ 2289

DPF RDC BLF CNF BYF MWF CVF HH1F HH2F HH3F HH4F HH5F HH6F HCDF HMWF

Nom #: HOCANM13127779 aAa: 423561 DMS: 345,135

Né le: 10/29/2018 Caséine kappa: AA Caséine bêta: A1A2

MS SOFIAS DELTA SKY
GRANDDAM

GEN-I-BEQ SNOWMAN SUMMER
FOURTH DAM

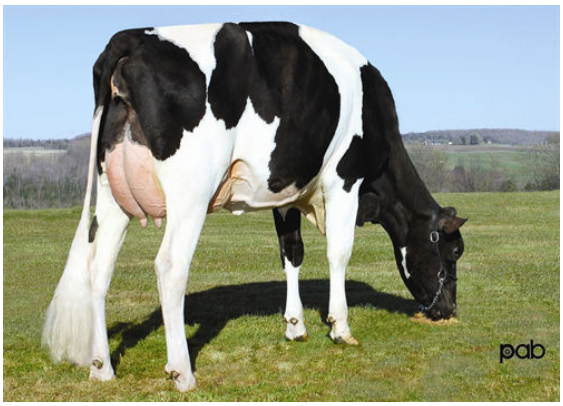

GEN-I-BEQ BOLTON SECRETLY
FIFTH DAM

PRODUCTION 29 Troupeaux 52 Filles 94% Fiab GEBV 25*APR

Lait kg	Gras kg	Gras %	Protéine kg	Protéine %
1529	**91**	**+0.25**	**68**	**+0.13**
Efficience de l'alimentation **102**	BMC **95**	Efficience du méthane **96**		

Moyenne des filles Lait **12,945 kg** Gras **560 kg** Protéine **436 kg**

SANTÉ ET REPRODUCTION **Immunité 90**

Durée de vie	**102**	Immunité des veaux	**91**
SCS	**98**	Aptitude au vêlage	**101**
Fertilité des filles	**101**	Aptitude des filles au vêlage	**104**
Condition de chair	**99**	Vitesse de traite	**102**
Résistance à la mammite	**99**	Tempérament	**100**
Persistance de lactation	**107**	Résistance aux maladies métaboliques	**99**

CONFORMATION 25 Troupeaux 37 Filles 90% Fiab GEBV 25*APR

Conformation	**4**	Puissance laitière	**1**
Système mammaire	**-1**	Croupe	**10**
Pieds et membres	**7**	BP ou meilleur %	**62**

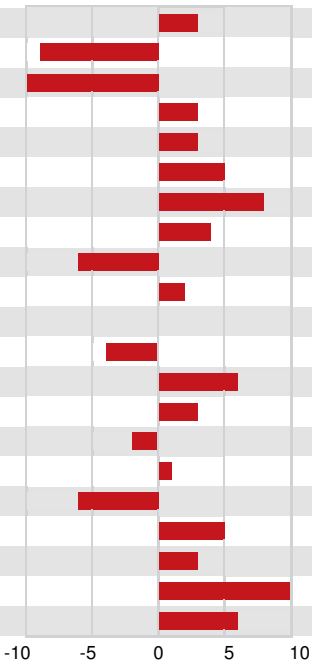

Profondeur du pis	Haut	**3H**
Texture du pis	Charnu	**-9**
Suspension médiane	Faible	**-11**
Attache avant	Forte	**3**
Pos. trayons avant	Rapprochés	**3R**
Haut. Arrière-pis	Haute	**5**
Larg. Arrière-pis	Large	**8**
Position trayons arrière	Rapprochés	**4R**
Longueur des trayons	Courts	**6C**
Angle du pied	Profond	**2**
Profondeur du talon	Peu profond	**0**
Qualité de l'ossature	Grossière	**-4**
Mbres arr. Vue côté	Courbés	**6C**
Mbres arr. Vue arr.	Jarrets droits	**3**
Stature	Petite	**2C**
Largeur du poitrail	Large	**1**
Profondeur de corps	Peu profond	**-6**
Structure des côtes	Angulaire	**5**
Force du rein	Fort	**3**
Angle de la croupe	Isch. bas	**10B**
Largeur aux ischions	Large	**6**