Alongside BRABANTDALE ALONGSIDE

0200HO11674 SIDEKICK x JACOBY x MCCUTCHEN

SHOWTIME A2A2

WALNUTLAWN SIDEKICK
BRABANTDALE JACOBY ALBANIA VG-86-2YR-CAN
CYCLE DOORMAN JACOBY
BLONDIN MCCUTCHEN ANGELICA VG-85-2YR-CAN 12*
DE-SU BKM MCCUTCHEN 1174
RWM SNOW ANGEL VG-87-5YR-CAN 3*

GLPI +2877 PRO$ -5

DPF MFF RDF BLF CNF BYF MWF CVF HH1F HH2F HH3F HH4F HH5F HH6F HCDF HMWF

Nom #: HOCANM42002416 aAa: 213645 DMS: 234,123

Né le: 05/28/2018 Caséine kappa: AB Caséine bêta: A2A2

PRODUCTION	587 Troupeaux 1486 Filles 99% Fiab			GEBV 25*APR
Lait kg **-125**	Gras kg **4**	Gras % **+0.07**	Protéine kg **-5**	Protéine % **-0.01**
Efficience de l'alimentation **100**	BMC **95**	Efficience du méthane **93**		

Moyenne des filles Lait **12,819 kg** Gras **519 kg** Protéine **414 kg**

SANTÉ ET REPRODUCTION			Immunité 95
Durée de vie	**97**	Immunité des veaux	**105**
SCS	**94**	Aptitude au vêlage	**94**
Fertilité des filles	**95**	Aptitude des filles au vêlage	**96**
Condition de chair	**101**	Vitesse de traite	**102**
Résistance à la mammite	**93**	Tempérament	**99**
Persistance de lactation	**101**	Résistance aux maladies métaboliques	**93**

CONFORMATION	522 Troupeaux 1263 Filles 98% Fiab		GEBV 25*APR
Conformation	**14**	Puissance laitière	**8**
Système mammaire	**10**	Croupe	**10**
Pieds et membres	**10**	BP ou meilleur %	**85**

EIXDALE PWRUP ALONGSIDE
DAUGHTER

EIXDALE PWRUP ALONGSIDE
DAUGHTER

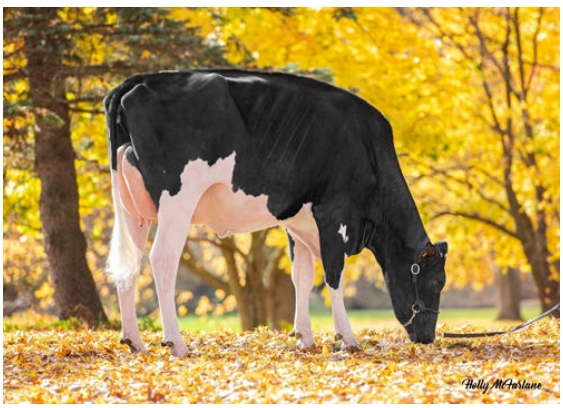

EIXDALE PWRUP ALONGSIDE
DAUGHTER

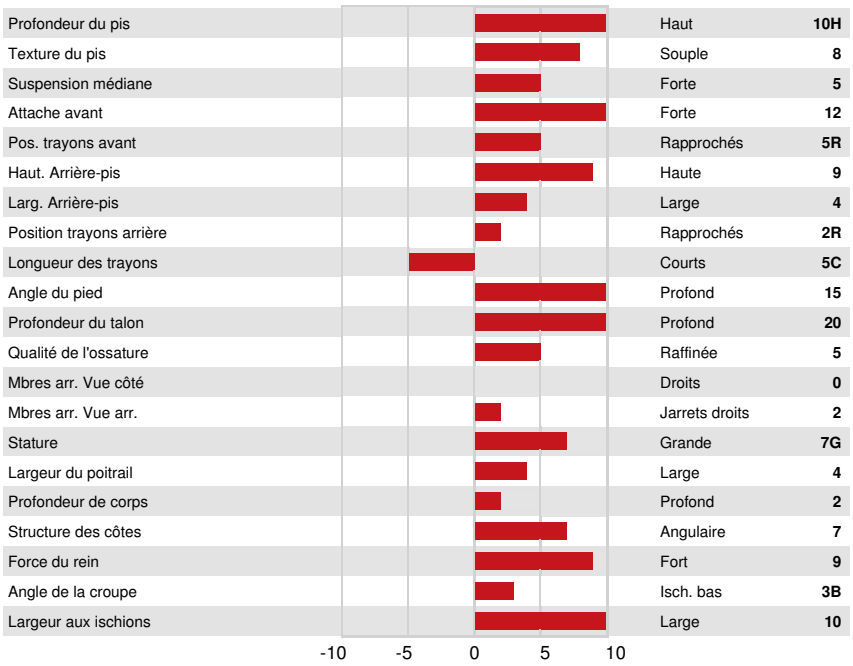

Profondeur du pis	Haut	**10H**
Texture du pis	Souple	**8**
Suspension médiane	Forte	**5**
Attache avant	Forte	**12**
Pos. trayons avant	Rapprochés	**5R**
Haut. Arrière-pis	Haute	**9**
Larg. Arrière-pis	Large	**4**
Position trayons arrière	Rapprochés	**2R**
Longueur des trayons	Courts	**5C**
Angle du pied	Profond	**15**
Profondeur du talon	Profond	**20**
Qualité de l'ossature	Raffinée	**5**
Mbres arr. Vue côté	Droits	**0**
Mbres arr. Vue arr.	Jarrets droits	**2**
Stature	Grande	**7G**
Largeur du poitrail	Large	**4**
Profondeur de corps	Profond	**2**
Structure des côtes	Angulaire	**7**
Force du rein	Fort	**9**
Angle de la croupe	Isch. bas	**3B**
Largeur aux ischions	Large	**10**