# Suv-PP-Red DULET SUV PP RED

**0200HO12107 MIRAND *RC x LUCKY PP-RED x SYMPATICO *RC**

RED & WHITE POLLED

COOMBOONA ZIPIT MIRAND-PP *RC
SOF003 DULET LUCKY SANDY P RED VG-88-4YR-CAN
ZIMMERVIEW LUCKY PP-RED
SNOWBIZ SYMPATICO SOFIA VG-85-2YR-USA 1*
DYMENTHOLM S SYMPATICO *RC
GEN-I-BEQ SNOWMAN SUMMER VG-85-2YR-CAN 5*

**GLPI +2736 PRO$ 218**

DPF BLF CNF XIF BYF MWF CVF HH1F HH2F HH3F HH4F HH5F HH6F HCDF HMWF

| | | |
|---|---|---|
| Nom #: HOCANM111585518 | aAa: 342516 | DMS: |
| Né le: 01/30/2020 | Caséine kappa: AB | Caséine bêta: A1A2 |

SNOWBIZ SYMPATICO SOFIA
GRANDDAM

**PRODUCTION** 89 Troupeaux 153 Filles 95% Fiab GEBV 25*APR

| Lait kg | Gras kg | Gras % | Protéine kg | Protéine % |
|---|---|---|---|---|
| **-219** | **2** | **+0.10** | **-11** | **-0.02** |
| Efficience de l'alimentation **103** | BMC **103** | Efficience du méthane **99** | | |

Moyenne des filles Lait **12,362 kg** Gras **503 kg** Protéine **401 kg**

**SANTÉ ET REPRODUCTION** **Immunité 97**

| | | | |
|---|---|---|---|
| Durée de vie | **100** | Immunité des veaux | **99** |
| SCS | **99** | Aptitude au vêlage | **103** |
| Fertilité des filles | **98** | Aptitude des filles au vêlage | **96** |
| Condition de chair | **99** | Vitesse de traite | **109** |
| Résistance à la mammite | **97** | Tempérament | **100** |
| Persistance de lactation | **104** | Résistance aux maladies métaboliques | **101** |

GEN-I-BEQ SNOWMAN SUMMER
THIRD DAM

**CONFORMATION** 67 Troupeaux 102 Filles 92% Fiab GEBV 25*APR

| | | | |
|---|---|---|---|
| Conformation | **2** | Puissance laitière | **-6** |
| Système mammaire | **1** | Croupe | **7** |
| Pieds et membres | **6** | BP ou meilleur % | **65** |

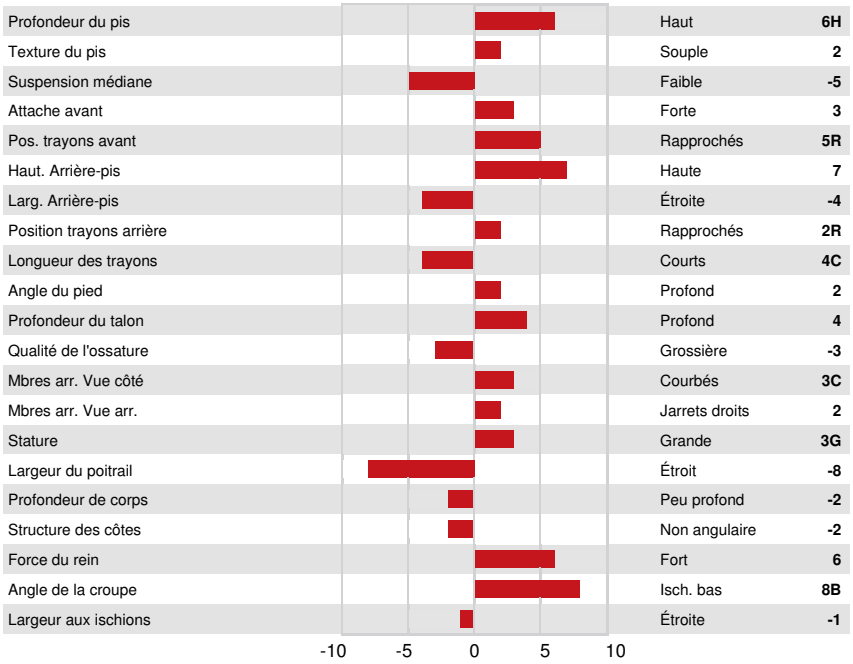


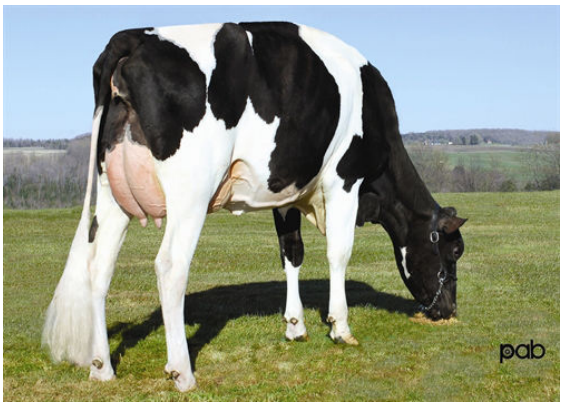

GEN-I-BEQ BOLTON SECRETLY
FOURTH DAM