Briggs MOUNT KOLB BRIGGS

0200HO13034 BULLSEYE x PARFECT x GOLDWYN

GENOMAX A2A2

MB-LUCKYLADY BULLSEYE
JACOBS PARFECT BRINK VG-88-3YR-CAN
SIEMERS RENGD PARFECT
JACOBS GOLDWYN BRITANY EX-96-2E-CAN 37*
BRAEDALE GOLDWYN
JACOBS JASPER BEST VG-88-4YR-CAN 23*

GPA LPI +3389 PRO$ 944

DPF RDF BLF CNF BYF MWF CVF HH1F HH2F HH3F HH4F HH5F HH6F HCDF HMWF

Nom #: HOCANM14486074 aAa: 423615 DMS:

Né le: 02/05/2023 Caséine kappa: BB Caséine bêta: A2A2

JACOBS PARFECT BRINK
DAM

PRODUCTION	G Troupeaux	G Filles	81% Fiab	GPA 25*APR
Lait kg **656**	Gras kg **54**	Gras % **+0.22**	Protéine kg **28**	Protéine % **+0.04**
Efficience de l'alimentation **95**	BMC **94**	Efficience du méthane **102**		

SANTÉ ET REPRODUCTION			Immunité 95
Durée de vie	100	Immunité des veaux	104
SCS	94	Aptitude au vêlage	97
Fertilité des filles	96	Aptitude des filles au vêlage	98
Condition de chair	96	Vitesse de traite	104
Résistance à la mammite	93	Tempérament	105
Persistance de lactation	95	Résistance aux maladies métaboliques	101

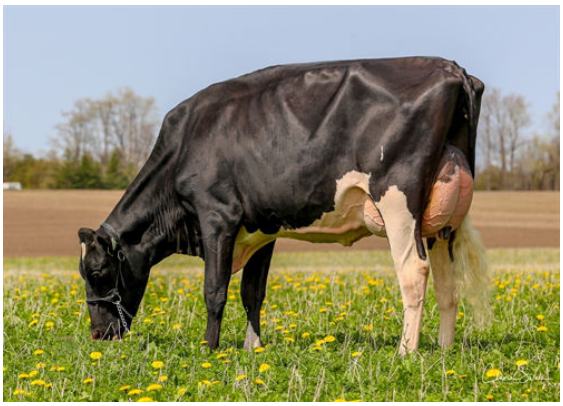

JACOBS PARFECT BRINK
DAM

CONFORMATION	G Troupeaux	G Filles	78% Fiab	GPA 25*APR
Conformation	14	Puissance laitière	12	
Système mammaire	9	Croupe	7	
Pieds et membres	11			

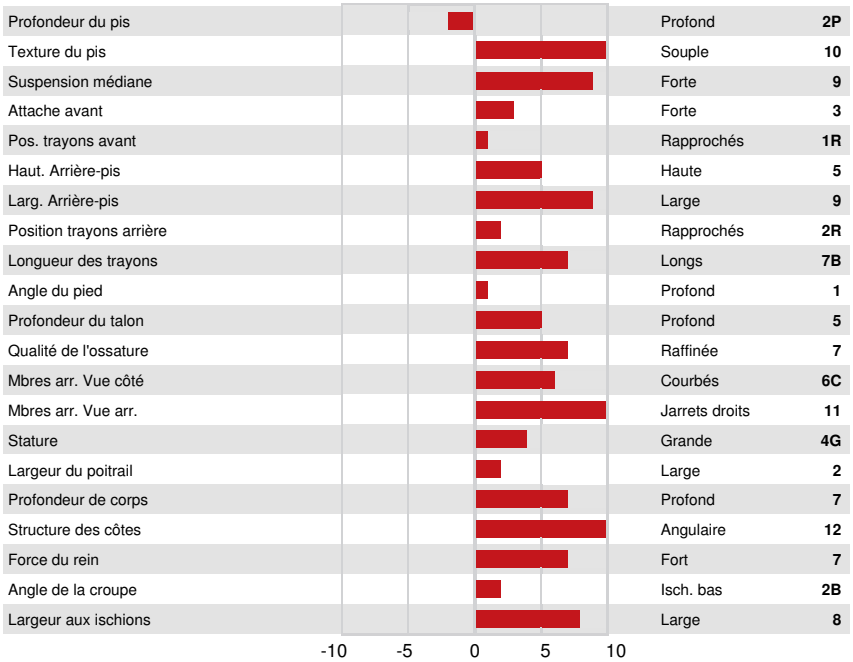

JACOBS GOLDWYN BRITANY
GRANDDAM