# Asa GABYS ASA

**0200JE00385 RENEGADE x RESTORE x NATHAN**

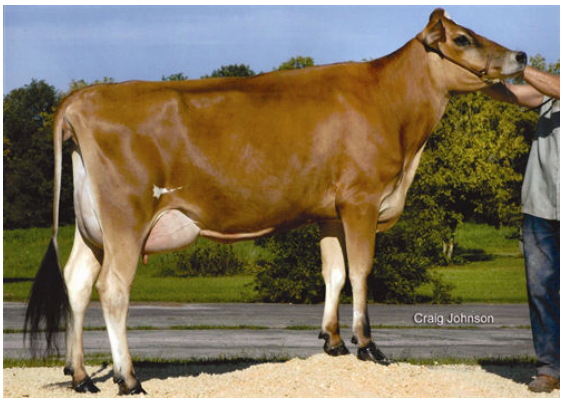


GABYS NATHAN ASTORIA

Granddam

IMMUNITY+ A2A2

BW RENEGADE
GABYS RESTORE ARROW VG-87%-4YR-USA
SCHULTZ DUDLEY RESTORE
GABYS NATHAN ASTORIA EX-91%-4YR-USA
WETUMPKA LEMVIG NATHAN
GABYS IATOLA AMETHUST EX-90%-2YR-USA

**GMACE LPI +1263 PRO$ 3** JH1F JNSF

| | | |
|---|---|---|
| Nom #: JEUSAM117740505 | aAa: 432615 | DMS: 246,126 |
| Né le: 07/23/2011 | Caséine kappa: | Caséine bêta: A2A2 |

**PRODUCTION** 17 Troupeaux 50 Filles 81% Fiab GMACE 25*APR

| Lait kg | Gras kg | Gras % | Protéine kg | Protéine % |
|---|---|---|---|---|
| **430** | **26** | **+0.04** | **18** | **+0.02** |

**SANTÉ ET REPRODUCTION** **Immunité 111**

| | | | |
|---|---|---|---|
| Durée de vie | **96** | Immunité des veaux | **106** |
| SCS | **105** | Aptitude au vêlage | **99** |
| Fertilité des filles | **100** | Aptitude des filles au vêlage | **101** |
| Condition de chair | **95** | Vitesse de traite | **99** |
| Résistance à la mammite | **105** | Tempérament | **94** |
| Persistance de lactation | **104** | Résistance aux maladies métaboliques | **98** |

**CONFORMATION** G Troupeaux G Filles 64% Fiab GPA 25*APR
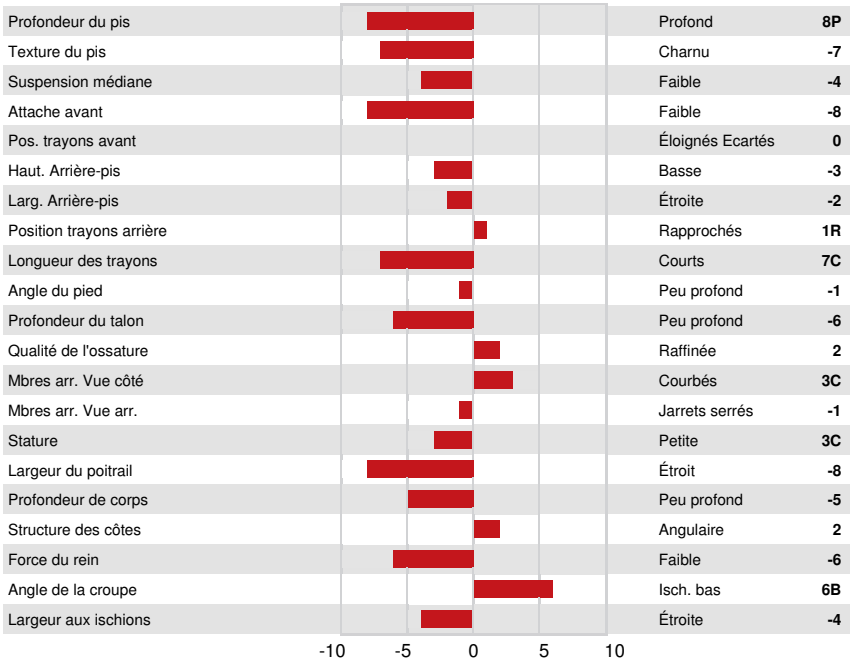
| | | | |
|---|---|---|---|
| Conformation | **-10** | Puissance laitière | **-7** |
| Système mammaire | **-9** | Croupe | **-3** |
| Pieds et membres | **-2** | | |