Genie MATTENHOF GENIE

0196HO55436 CHIEF x G W ATWOOD x DAMION

A2A2

STANTONS CHIEF
GALYS-VRAY
MAPLE-DOWNS-I G W ATWOOD
CORSE-VRAY EX-92-6YR-FRA
ERBACRES DAMION
NAPLES

REBIN GENIE CAMBOGIA
DAUGHTER

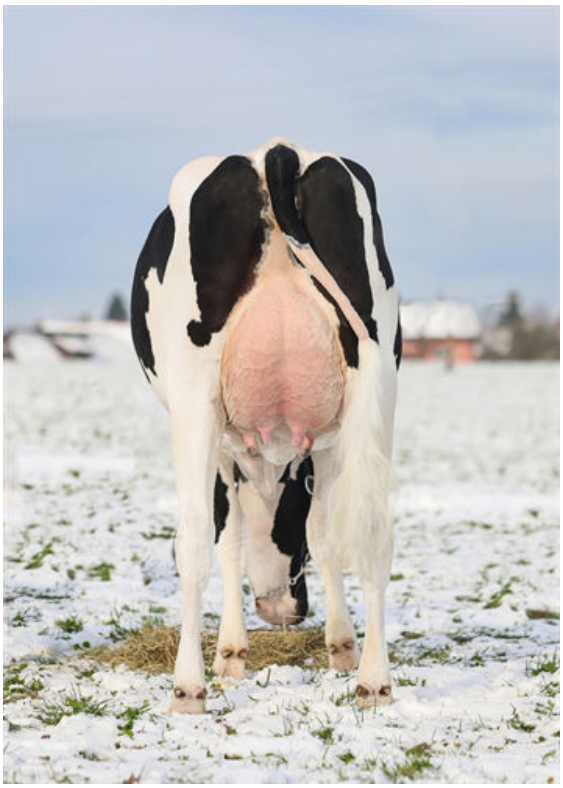

REBIN GENIE CAMBOGIA
DAUGHTER

GTPI 2157

TD TR TL TY TV 99%-I HH1F HH2F HH3F HH4F HH5F HH6F HCDF HMWF

Nom #: HOCHEM120143739857	aAa: 324165	DMS:
Né le: 05/17/2018	Caséine kappa: AB	Caséine bêta: A2A2

PRODUCTION

1036 Troup 1991 Filles 95% Fiab MACE-G / 04-25

Lait lbs	Gras lbs	Gras %	Protéine lbs	Protéine %
-470	**-33**	**-0.05**	**-14**	**+0.01**
NM$ **-480**	CM$ **-480**	FM$ **-480**	GM$ **-530**	DWP$
Efficience de l'alimentation **-128**	IAR **135**	Alimentation économisée **-330**	Efficience du méthane **101**	

Moyenne des filles Lait **25,991 lbs** Gras **1,031 lbs** Protéine **844 lbs**

SANTÉ ET REPRODUCTION

Vie productive	**-1.7**	Immunité des veaux		
SCS	**3.02**	Taux de conception des vaches	**-3.5**	
Taux gest. Filles	**-1.4**	Taux de conception des génisses	**-2.4**	
Vivabilité	**-3.5**	Facilité de vêlage	**2.6%**	88% Fiab
Livabilité des génisses	**1.0**	Facilité vêl. Filles	**3.3%**	89% Fiab
Indice de fertilité	**-2.8**	Mortinatalité	**6.8%**	
		Mortinatalité des filles	**6.6%**	

CONFORMATION

548 Troup 988 Filles 90% Fiab MACE / 04-25

PTAT	**1.53**	Composite corps	**1.19**
PisC	**1.07**	Composite laitier	**0.60**
P&MC	**0.77**		

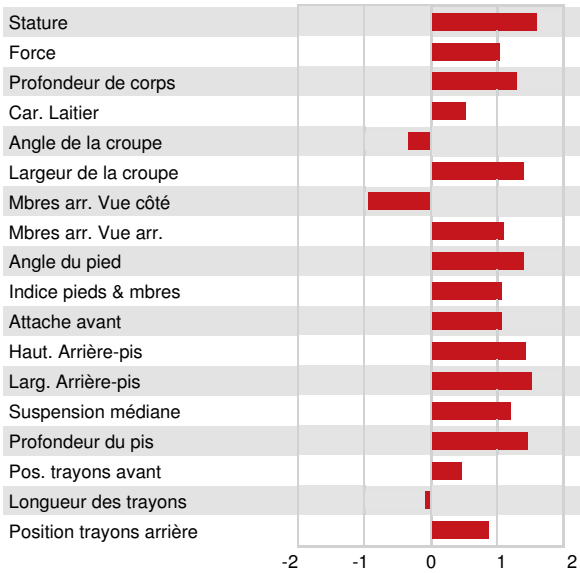

Stature	Grande	**+1.60**
Force	Forte	**+1.02**
Profondeur de corps	Profond	**+1.29**
Car. Laitier	Côtes ouvertes	**+0.53**
Angle de la croupe	Isch. hauts	**-0.32**
Largeur de la croupe	Large	**+1.40**
Mbres arr. Vue côté	Droits	**-0.98**
Mbres arr. Vue arr.	Jarrets droits	**+1.09**
Angle du pied	Profond	**+1.40**
Indice pieds & mbres	Désirable	**+1.05**
Attache avant	Forte	**+1.08**
Haut. Arrière-pis	Haute	**+1.43**
Larg. Arrière-pis	Large	**+1.53**
Suspension médiane	Forte	**+1.19**
Profondeur du pis	Haut	**+1.46**
Pos. trayons avant	Rapprochés	**+0.46**
Longueur des trayons	Courts	**-0.06**
Position trayons arrière	Rapprochés	**+0.90**