# Armour BOLDI V ARMOUR

**0200HO10259 JABIR x SUPERSONIC x MAN-O-MAN**

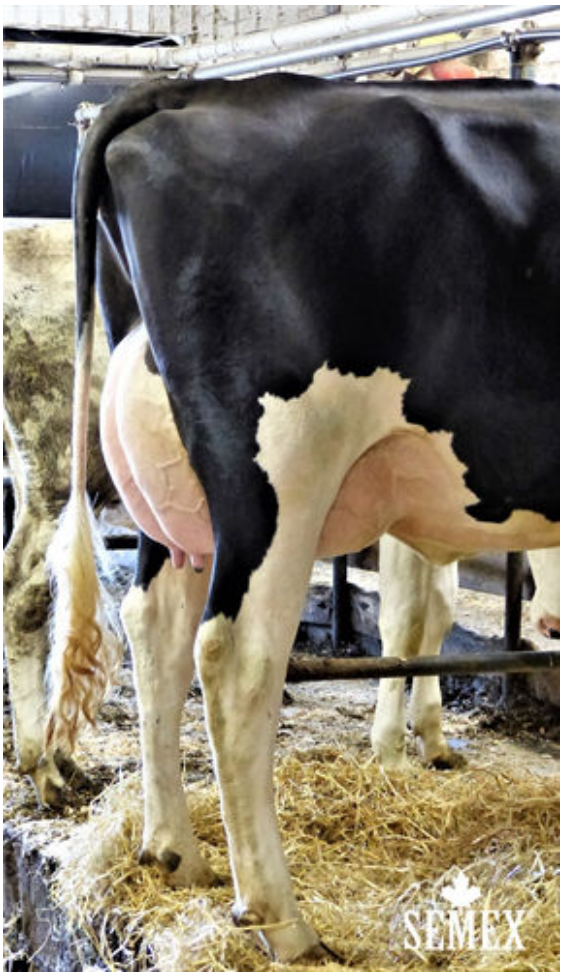


GUSNIS ARMOUR MACY

IMMUNITY+ CALVING EASE

COYNE-FARMS JABIR
VELTHUIS SUPERSONIC ALYSSA VG-87-2YR-CAN 9*
MISTY SPRINGS SUPERSONIC
VELTHUIS SG MOM ALESIA VG-87-2YR-CAN 23*
LONG-LANGS OMAN OMAN
ALLYNDALE-I GOLDWYN ALBANY VG-87-2YR-CAN 14*

**GTPI 2622**

EX-90-CAN TD TM TR TL TY MWT TV 99%-I HH1F HH2F HH3F HH4F HH5F HH6F HCDF HMWF

| | | |
|---|---|---|
| Nom #: HOCANM108798853 | aAa: 345126 | DMS: 246 |
| Né le: 01/20/2014 | Caséine kappa: BB | Caséine bêta: A1A2 |

**PRODUCTION** 1531 Troup 7317 Filles 99% Fiab MACE-G / 04-25

| Lait lbs | Gras lbs | Gras % | Protéine lbs | Protéine % |
|---|---|---|---|---|
| **-223** | **13** | **+0.09** | **0** | **+0.03** |
| NM$ **161** | CM$ **175** | FM$ **131** | GM$ **183** | DWP$ **200** |
| Efficience de l'alimentation **0** | IAR **10** | Alimentation économisée **-187** | Efficience du méthane **95** | |

Moyenne des filles Lait **26,975 lbs** Gras **1,076 lbs** Protéine **874 lbs**

**SANTÉ ET REPRODUCTION** **Immunité 105**

| | | | |
|---|---|---|---|
| Vie productive | **1.7** | Immunité des veaux | **102** |
| SCS | **2.75** | Taux de conception des vaches | **3.0** |
| Taux gest. Filles | **3.5** | Taux de conception des génisses | **-0.5** |
| Vivabilité | **2.4** | Facilité de vêlage | **1.8%** 98% Fiab |
| Livabilité des génisses | **0.7** | Facilité vêl. Filles | **1.7%** 95% Fiab |
| Indice de fertilité | **2.5** | Mortinatalité | **6.1%** |
| | | Mortinatalité des filles | **4.8%** |

**CONFORMATION** 865 Troup 2937 Filles 95% Fiab MACE / 04-25

| | | | |
|---|---|---|---|
| PTAT | **-0.12** | Composite corps | **1.09** |
| PisC | **-0.85** | Composite laitier | **-0.60** |
| P&MC | **-0.14** | | |

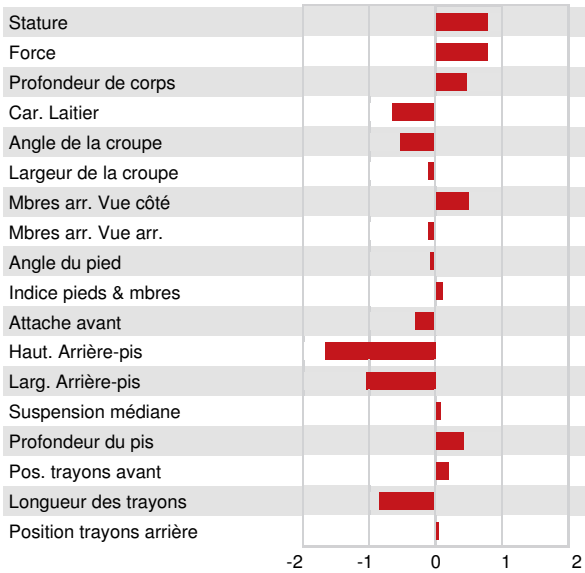


| | | |
|---|---|---|
| Stature | Grande | **+0.80** |
| Force | Forte | **+0.80** |
| Profondeur de corps | Profond | **+0.48** |
| Car. Laitier | Côtes serrées | **-0.65** |
| Angle de la croupe | Isch. hauts | **-0.53** |
| Largeur de la croupe | Étroite | **-0.10** |
| Mbres arr. Vue côté | Courbés | **+0.51** |
| Mbres arr. Vue arr. | Jarrets serrés | **-0.10** |
| Angle du pied | Peu profond | **-0.07** |
| Indice pieds & mbres | Désirable | **+0.10** |
| Attache avant | Faible | **-0.31** |
| Haut. Arrière-pis | Basse | **-1.65** |
| Larg. Arrière-pis | Étroite | **-1.02** |
| Suspension médiane | Forte | **+0.07** |
| Profondeur du pis | Haut | **+0.43** |
| Pos. trayons avant | Rapprochés | **+0.20** |
| Longueur des trayons | Courts | **-0.87** |
| Position trayons arrière | Rapprochés | **+0.03** |