# Obsidian LADYS-MANOR OBSIDIAN

**0200HO11977 MERRIMAC x GRANITE x MILLINGTON**

LADYS-MANOR GRNT OOHM
DAM

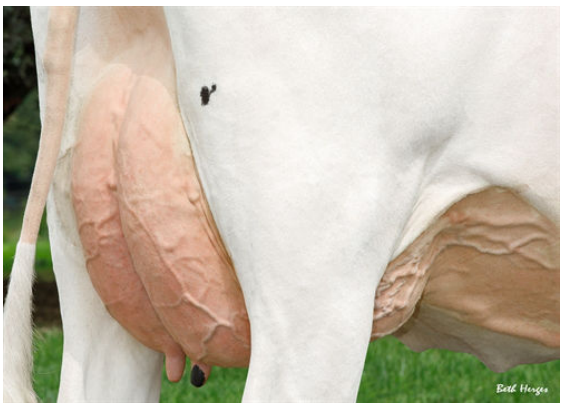

LADYS-MANOR GRNT OOHM
DAM

LADYS-MANOR GRNT OOHM
DAM

FERTILITY FIRST CALVING EASE ROBOTREADY

NO-FLA MERRIMAC
LADYS-MANOR GRNT OOHM VG-85-3YR-USA DOM
PROGENESIS GRANITE
LADYS-MANOR MILTN OOMPA
DE-SU MILLINGTON 12074
LADYS-MANOR DORCY ODA EX-93-2E-USA DOM

## GTPI 2963

TD TR TL TY MWC TV 99%-I HH1F HH2F HH3F HH4F HH5F HH6F HCDF HMWC

| | | |
|---|---|---|
| Nom #: HO840M3200270308 | aAa: 432516 | DMS: 561,135 |
| Né le: 07/07/2019 | Caséine kappa: AB | Caséine bêta: A1A1 |

## PRODUCTION

82 Troup 756 Filles 98% Fiab MACE-G / 04-25

| Lait lbs | Gras lbs | Gras % | Protéine lbs | Protéine % |
|---|---|---|---|---|
| **-487** | **66** | **+0.33** | **9** | **+0.10** |
| NM$ **440** | CM$ **478** | FM$ **352** | GM$ **378** | DWP$ **467** |
| Efficience de l'alimentation **114** | IAR **64** | Alimentation économisée **-195** | Efficience du méthane **111** | |

Moyenne des filles Lait **26,355 lbs** Gras **1,202 lbs** Protéine **887 lbs**

## SANTÉ ET REPRODUCTION

**Immunité 101**

| | | | | |
|---|---|---|---|---|
| Vie productive | **2.4** | Immunité des veaux | **93** | |
| SCS | **2.73** | Taux de conception des vaches | **-1.3** | |
| Taux gest. Filles | **-1.1** | Taux de conception des génisses | **-0.7** | |
| Vivabilité | **1.4** | Facilité de vêlage | **1.4%** | 95% Fiab |
| Livabilité des génisses | **-0.2** | Facilité vêl. Filles | **2.1%** | 83% Fiab |
| Indice de fertilité | **-1.1** | Mortinatalité | **5.0%** | |
| | | Mortinatalité des filles | **4.2%** | |

## CONFORMATION

51 Troup 217 Filles 94% Fiab MACE / 04-25

| | | | |
|---|---|---|---|
| PTAT | **0.98** | Composite corps | **0.81** |
| PisC | **1.43** | Composite laitier | **-0.39** |
| P&MC | **0.89** | | |

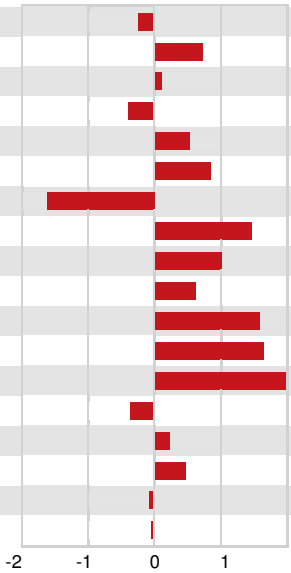


| | | |
|---|---|---|
| Stature | Petite | **-0.22** |
| Force | Forte | **+0.73** |
| Profondeur de corps | Profond | **+0.10** |
| Car. Laitier | Côtes serrées | **-0.39** |
| Angle de la croupe | Isch. bas | **+0.55** |
| Largeur de la croupe | Large | **+0.85** |
| Mbres arr. Vue côté | Droits | **-1.63** |
| Mbres arr. Vue arr. | Jarrets droits | **+1.47** |
| Angle du pied | Profond | **+1.00** |
| Indice pieds & mbres | Désirable | **+0.64** |
| Attache avant | Forte | **+1.61** |
| Haut. Arrière-pis | Haute | **+1.66** |
| Larg. Arrière-pis | Large | **+2.73** |
| Suspension médiane | Faible | **-0.36** |
| Profondeur du pis | Haut | **+0.24** |
| Pos. trayons avant | Rapprochés | **+0.48** |
| Longueur des trayons | Courts | **-0.06** |
| Position trayons arrière | Écartés | **-0.04** |