Sitka AHLEM SITKA

0200JE01442 VJ GUTZ x TUX x JX CALVIN

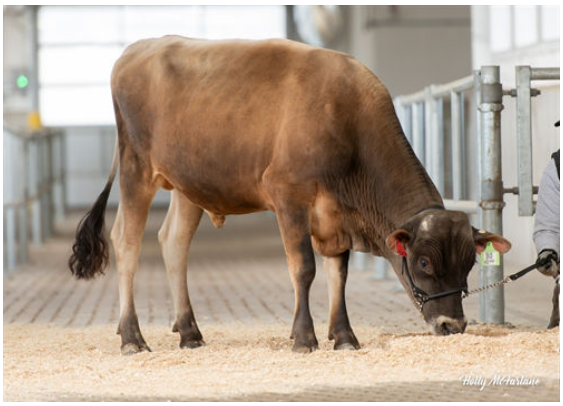

GENOMAX A2A2 GRAZINGPRO

ISDK VJ KJOELB GISLEV GUTZ
AHLEM TUX SCARLET 58184 {6} VG-88%-3YR-USA
SEXING PILGRIM TUX 60328
JX AHLEM CALVIN SCARLET 53351 {5} ACC-66%-3YR-USA
JX FARIA BROTHERS CALVIN HARRIS {4}
AHLEM MEMPHIS SCARLET 48859 VG-87%-4YR-USA

GJPI 132 BBR 100 JH1F JNSF

Nom #: JE840M3246946099	aAa: 432156	DMS: 135,123
Né le: 06/14/2022	Caséine kappa: BB	Caséine bêta: A2A2

PRODUCTION G Troup G Filles 77% Fiab CDCB-G / 04-25

Lait lbs	Gras lbs	Gras %	Protéine lbs	Protéine %
263	**40**	**+0.14**	**13**	**+0.02**
NM$ **380**	CM$ **389**	FM$ **360**	GM$ **405**	DWP$ **345**

SANTÉ ET REPRODUCTION **Immunité 104**

Vie productive	**2.0**	Immunité des veaux	**100**
SCS	**2.92**	Taux de conception des vaches	**2.3**
Taux gest. Filles	**1.5**	Taux de conception des génisses	**1.4**
Vivabilité	**0.4**		
Livabilité des génisses	**0.4**		

CONFORMATION G Troup G Filles 80% Fiab AJCA-G / 04-25

PTAT	**0.0**
Indice pis Jersey	**13.0**

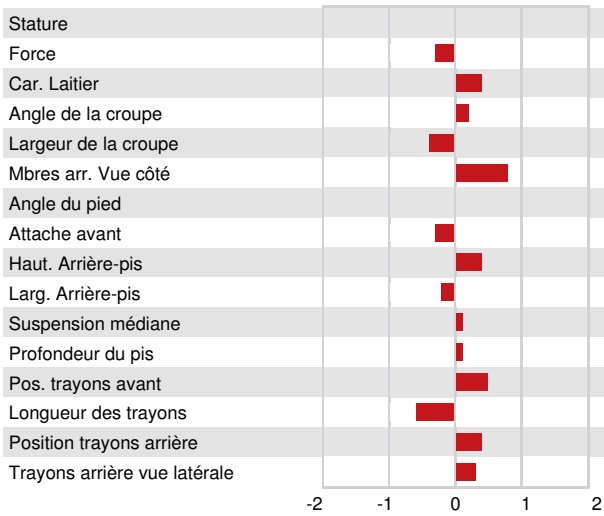

Stature	Petite	**0.0**
Force	Faible	**-0.3**
Car. Laitier	Côtes ouvertes	**+0.4**
Angle de la croupe	Isch. bas	**+0.2**
Largeur de la croupe	Étroite	**-0.4**
Mbres arr. Vue côté	Courbés	**+0.8**
Angle du pied	Peu profond	**0.0**
Attache avant	Faible	**-0.3**
Haut. Arrière-pis	Haute	**+0.4**
Larg. Arrière-pis	Étroite	**-0.2**
Suspension médiane	Forte	**+0.1**
Profondeur du pis	Haut	**+0.1**
Pos. trayons avant	Rapprochés	**+0.5**
Longueur des trayons	Courts	**-0.6**
Position trayons arrière	Rapprochés	**+0.4**
Trayons arrière vue latérale	Arrière	**+0.3**