# Arland Sg Red

FRAELAND ARLAND SG RED

**0196HO55418 ARGO *RC x BREWMASTER x SNOWMAN**

ROBOTREADY RED & WHITE A2A2

ENDCO ARGO *RC
SNOWBIZ BREWMASTER SWAN VG-88-5YR-CAN 7*
MAPEL WOOD BREWMASTER
GEN-I-BEQ SNOWMAN SPRING VG-85-2YR-CAN 6*
FLEVO GENETICS SNOWMAN
GEN-I-BEQ BOLTON SECRETLY VG-87-5YR-CAN 4*

**GMACE LPI +3319 PRO$ 1482**

HH1F HH2F HH3F HH4F HH5F HH6F HCDF HMWF

| | | |
|---|---|---|
| Reg. #: HOCHEM120137798174 | aAa: 243165 | DMS: |
| Geboren: 03/12/2018 | Kappa - Kasein: AB | Beta - Casein: A2A2 |

SNOWBIZ BREWMASTER SWAN
DAM

**LEISTUNG** 1291 Betriebe 3066 Töchter 94% S GMACE 25*APR

| Milch kg | Fett kg | Fett % | Eiweiß kg | Eiweiß % |
|---|---|---|---|---|
| **598** | **77** | **+0.45** | **32** | **+0.11** |
| Futtereffizienz **93** | KE **101** | Methan Effizienz | | |

**GESUNDHEIT UND FRUCHTBARKEIT** **Immunity**

| | | | |
|---|---|---|---|
| Nutzungsdauer | **102** | Kälber Immunity | |
| Somatische Zellzahlen | **102** | Geburtsverlauf | **93** |
| Töchter-Fruchtbarkeit | **91** | Geburtsverlauf Töchter | **101** |
| BCS | **93** | Melkbarkeit | **105** |
| Mastitis Resistenz | **100** | Melkverhalten | **100** |
| Persistenz | **102** | Metabolische Krankheitsresistenz | **107** |

GEN-I-BEQ SNOWMAN SPRING
GRANDDAM

**CONFORMATION** 668 Betriebe 1406 Töchter 90% S GMACE 25*APR

| | | | |
|---|---|---|---|
| Conformation | **4** | Milchadel & Kraft | **-4** |
| Euter | **3** | Becken | **7** |
| Fundament | **7** | | |

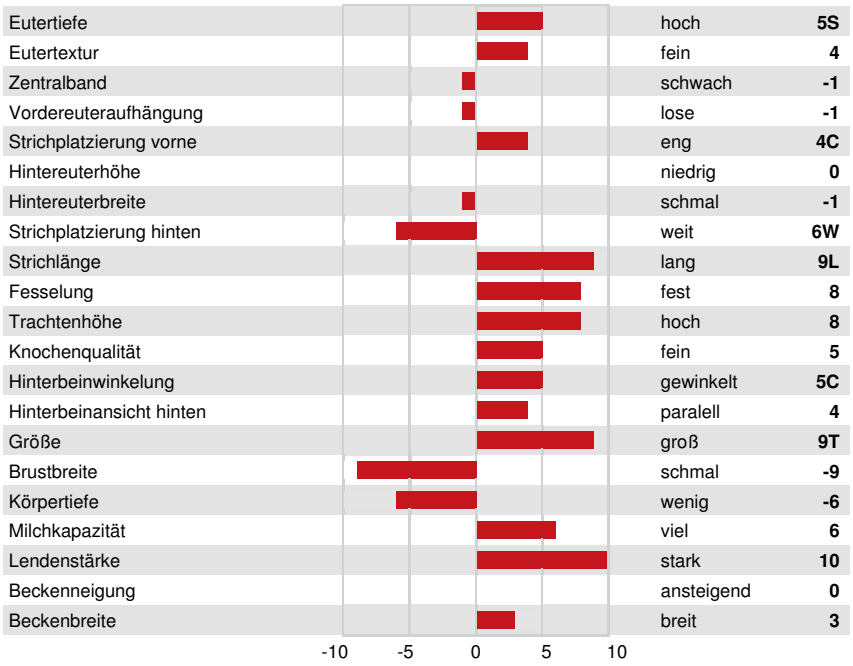


| | | |
|---|---|---|
| Eutertiefe | hoch | **5S** |
| Eutertextur | fein | **4** |
| Zentralband | schwach | **-1** |
| Vordereuteraufhängung | lose | **-1** |
| Strichplatzierung vorne | eng | **4C** |
| Hintereuterhöhe | niedrig | **0** |
| Hintereuterbreite | schmal | **-1** |
| Strichplatzierung hinten | weit | **6W** |
| Strichlänge | lang | **9L** |
| Fesselung | fest | **8** |
| Trachtenhöhe | hoch | **8** |
| Knochenqualität | fein | **5** |
| Hinterbeinwinkelung | gewinkelt | **5C** |
| Hinterbeinansicht hinten | paralell | **4** |
| Größe | groß | **9T** |
| Brustbreite | schmal | **-9** |
| Körpertiefe | wenig | **-6** |
| Milchkapazität | viel | **6** |
| Lendenstärke | stark | **10** |
| Beckenneigung | ansteigend | **0** |
| Beckenbreite | breit | **3** |

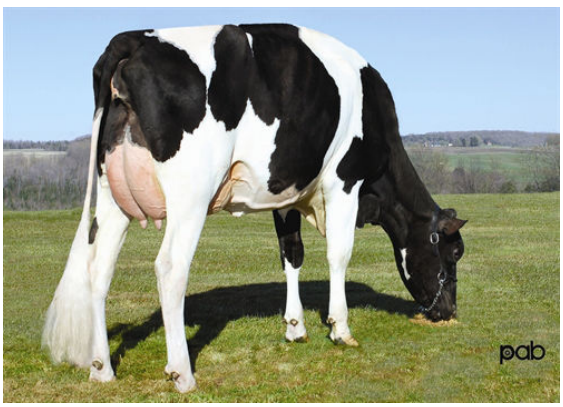


GEN-I-BEQ BOLTON SECRETLY
THIRD DAM