Integral *RC BLONDIN INTEGRAL RC

0200HO06642 SYMPATICO *RC x SHOTTLE x GOLDWYN

RED & WHITE

DYMENTHOLM S SYMPATICO *RC
VAL-BISSON SHOTTLE IMELDA EX-91-6YR-CAN 11*
PICSTON SHOTTLE
VAL-BISSON GOLDWYN MAYA VG-88-6YR-CAN 41*
BRAEDALE GOLDWYN
VAL-BISSON FINLEY DREAM VG-87-6YR-CAN 14*

GLPI +2851 PRO$ 46

GP-CAN DPF RDC BLF CNF BYF CVF HH1F HH2F HH3C HH4F HH5F HH6F HCDF HMWF

Reg. #: HOCANM108109390	aAa: 312546	DMS: 135
Geboren: 05/18/2013	Kappa - Kasein: AB	Beta - Casein: A1A2

LEISTUNG 372 Betriebe 628 Töchter 98% S GEBV 25*APR

Milch kg	Fett kg	Fett %	Eiweiß kg	Eiweiß %
-963	**28**	**+0.57**	**-24**	**+0.08**
Futtereffizienz	KE	Methan Effizienz		
93	**94**	**96**		

Töchterdurchschnitt Milch **11,875 kg** Fett **508 kg** Eiweiß **390 kg**

GESUNDHEIT UND FRUCHTBARKEIT **Immunity 91**

Nutzungsdauer	**98**	Kälber Immunity	**98**
Somatische Zellzahlen	**105**	Geburtsverlauf	**101**
Töchter-Fruchtbarkeit	**105**	Geburtsverlauf Töchter	**96**
BCS	**103**	Melkbarkeit	**100**
Mastitis Resistenz	**103**	Melkverhalten	**90**
Persistenz	**103**	Metabolische Krankheitsresistenz	**98**

CONFORMATION 323 Betriebe 550 Töchter 97% S GEBV 25*APR

Conformation	**6**	Milchadel & Kraft	**3**
Euter	**5**	Becken	**0**
Fundament	**6**	GP oder besser in %	**78**

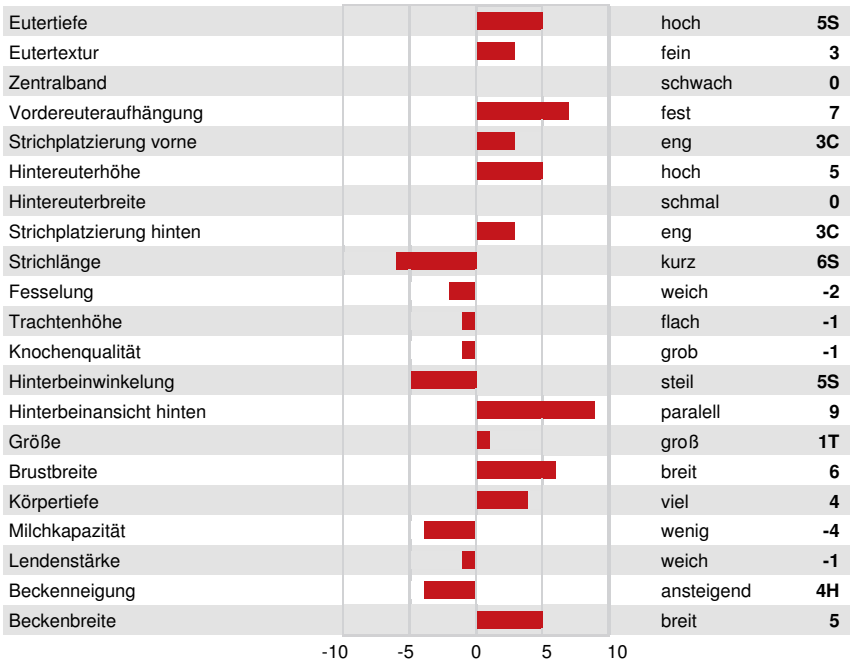

GASTLOSEN INTEGRAL LAYLANI

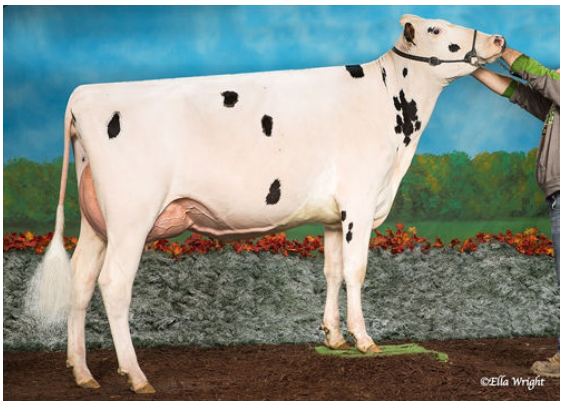

SUNNYHOME INTEGRAL MARCIE

DESLACS INTEGRAL ANARICK