Fitz TOC-FARM FITZ

0200HO07526 DOORMAN x SNOWMAN x GOLDWYN

TOC-FARM FITZ FLOR
DAUGHTER

WILT ELAYA

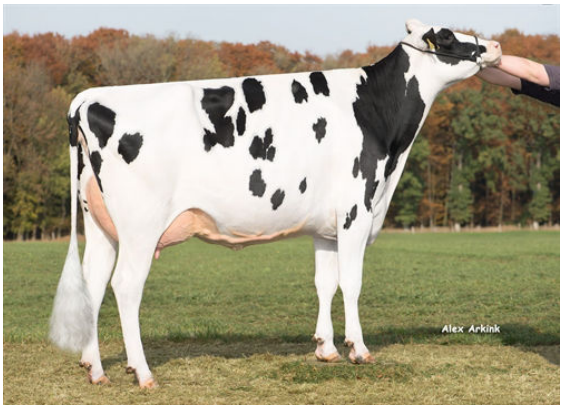

FITZ DAUGHTER

SHOWTIME

VAL-BISSON DOORMAN
TOC-FARM SNOW FLORA VG-86-2YR-ITA
FLEVO GENETICS SNOWMAN
QUALITY GOLDWYN FLANSCO EX-95-2E-CAN 9*
BRAEDALE GOLDWYN
QUALITY GIBSON FINSCO EX-95-3E-CAN 24*

GLPI +2946 PRO$ 569

DPF RDF BLF CNF BYF CVF HH1F HH2F HH3C HH4F HH5F HH6F HCDF HMWF

Reg. #: HOITAM53990116251	aAa: 324156	DMS:
Geboren: 03/07/2014	Kappa - Kasein: AB	Beta - Casein: A1A2

LEISTUNG 356 Betriebe 620 Töchter 98% S GEBV 25*APR

Milch kg	Fett kg	Fett %	Eiweiß kg	Eiweiß %
561	**2**	**-0.17**	**24**	**+0.03**
Futtereffizienz	KE	Methan Effizienz		
95	**94**	**89**		

Töchterdurchschnitt Milch **12,836 kg** Fett **506 kg** Eiweiß **419 kg**

GESUNDHEIT UND FRUCHTBARKEIT **Immunity 96**

Nutzungsdauer	**98**	Kälber Immunity	**96**
Somatische Zellzahlen	**104**	Geburtsverlauf	**97**
Töchter-Fruchtbarkeit	**96**	Geburtsverlauf Töchter	**102**
BCS	**103**	Melkbarkeit	**96**
Mastitis Resistenz	**105**	Melkverhalten	**97**
Persistenz	**95**	Metabolische Krankheitsresistenz	**99**

CONFORMATION 321 Betriebe 597 Töchter 97% S GEBV 25*APR
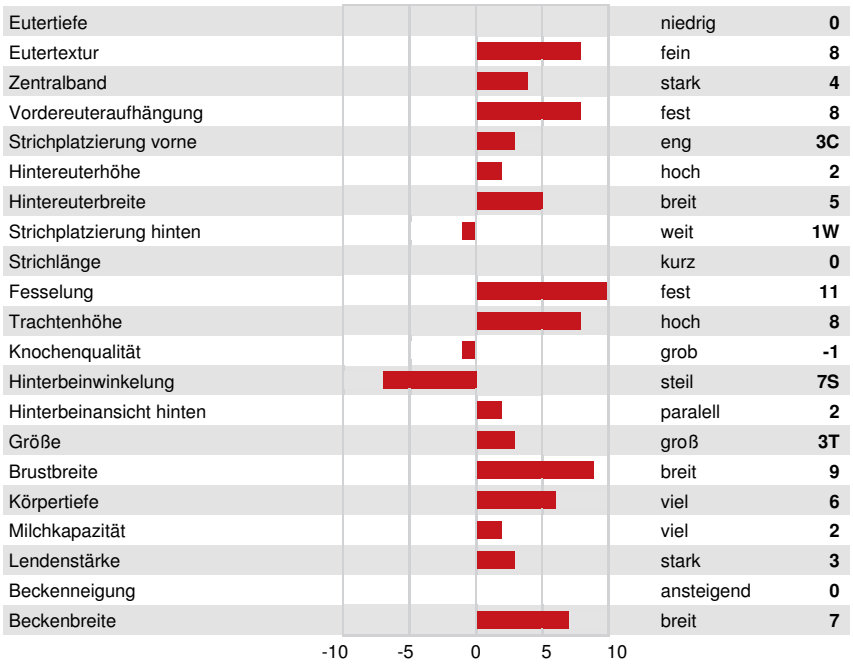
Conformation	**11**	Milchadel & Kraft	**9**
Euter	**9**	Becken	**3**
Fundament	**6**	GP oder besser in %	**84**