# Predator HAH NOEL PREDATOR

**0200HO07973 ALLEYOOP x SIDEKICK x SOLOMON**

GENOMAX A2A2

BRABANTDALE ALLEYOOP
OUR-FAVOURITE SIDEKICK PAMELA GP-83-2YR-CHE
WALNUTLAWN SIDEKICK
OUR-FAVORITE STAYING POWER
WALNUTLAWN SOLOMON
OUR-FAVORITE VORACIOUS VG-87-2YR-USA

**GPA LPI +2783 PRO$ -175**

DPF RDF BLF CNF BYF MWF CVF HH1F HH2F HH3F HH4F HH5F HH6F HCDF HMWF

| | | |
|---|---|---|
| Reg. #: HODEUM1604400296 | aAa: 243165 | DMS: 234,123 |
| Geboren: 05/10/2021 | Kappa - Kasein: AA | Beta - Casein: A2A2 |

**LEISTUNG** G Betriebe G Töchter 85% S GPA 25*APR

| Milch kg | Fett kg | Fett % | Eiweiß kg | Eiweiß % |
|---|---|---|---|---|
| **-323** | **-17** | **-0.01** | **-6** | **+0.06** |
| Futtereffizienz | KE | Methan Effizienz | | |
| **100** | **92** | **94** | | |

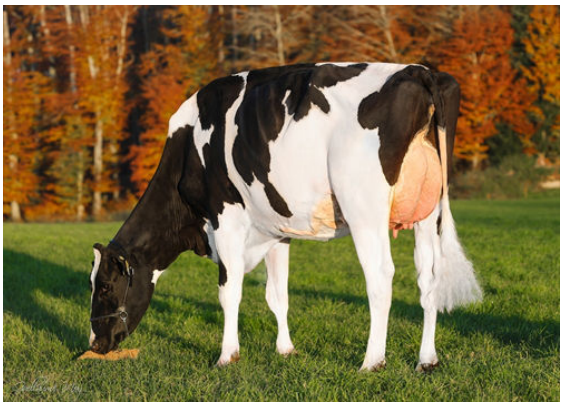

OUR-FAVOURITE SIDEKICK PAMELA
DAM

**GESUNDHEIT UND FRUCHTBARKEIT** **Immunity 90**

| | | | |
|---|---|---|---|
| Nutzungsdauer | **94** | Kälber Immunity | **100** |
| Somatische Zellzahlen | **92** | Geburtsverlauf | **95** |
| Töchter-Fruchtbarkeit | **98** | Geburtsverlauf Töchter | **102** |
| BCS | **94** | Melkbarkeit | **101** |
| Mastitis Resistenz | **94** | Melkverhalten | **100** |
| Persistenz | **100** | Metabolische Krankheitsresistenz | **93** |

**CONFORMATION** G Betriebe G Töchter 83% S GPA 25*APR

| | | | |
|---|---|---|---|
| Conformation | **14** | Milchadel & Kraft | **6** |
| Euter | **12** | Becken | **7** |
| Fundament | **7** | | |

OUR-FAVORITE UNLIMITED
FOURTH DAM

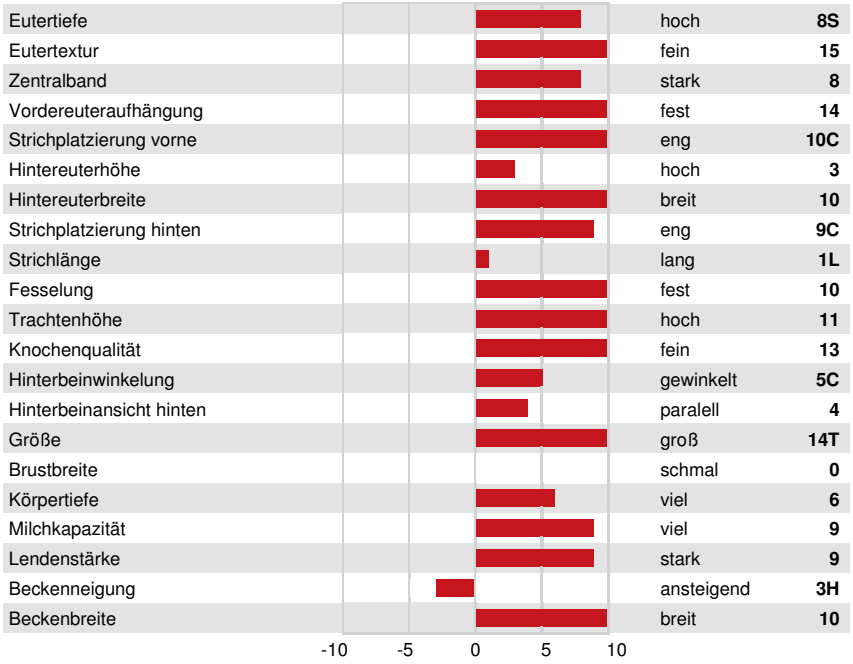

OUR-FAVORITE UNLIMITED
FOURTH DAM