Bridgestone WALNUTLAWN BRIDGESTONE

0200HO11457 LIGHTHOUSE x ABBOTT x DOORMAN

SHOWTIME A2A2

WESTCOAST LIGHTHOUSE
WALNUTLAWN ABBOTT BREE EX-90-4YR-CAN 11*
WILLSBRO ABBOTT
WALNUTLAWN DOORMAN BREANNA VG-88-4YR-CAN 5*
VAL-BISSON DOORMAN
SANDY-VALLEY ATWD BRADY EX-90-5YR-CAN 2*

GLPI +3196 PRO$ 1599

DPF RDF BLF CNF XIF BYF MWF CVF HH1F HH2F HH3F HH4F HH5C HH6F HCDC HMWF

Reg. #: HOCANM12508193	aAa: 435126	DMS: 246
Geboren: 01/04/2018	Kappa - Kasein: AA	Beta - Casein: A2A2

LEISTUNG 445 Betriebe 823 Töchter 98% S GEBV 25*APR

Milch kg	Fett kg	Fett %	Eiweiß kg	Eiweiß %
1712	**23**	**-0.33**	**65**	**+0.05**
Futtereffizienz	KE	Methan Effizienz		
105	**92**	**107**		

Töchterdurchschnitt Milch **13,503 kg** Fett **529 kg** Eiweiß **445 kg**

GESUNDHEIT UND FRUCHTBARKEIT **Immunity 96**

Nutzungsdauer	**101**	Kälber Immunity	**103**
Somatische Zellzahlen	**102**	Geburtsverlauf	**100**
Töchter-Fruchtbarkeit	**108**	Geburtsverlauf Töchter	**100**
BCS	**99**	Melkbarkeit	**98**
Mastitis Resistenz	**102**	Melkverhalten	**100**
Persistenz	**102**	Metabolische Krankheitsresistenz	**100**

CONFORMATION 423 Betriebe 779 Töchter 97% S GEBV 25*APR

Conformation	**4**	Milchadel & Kraft	**7**
Euter	**2**	Becken	**6**
Fundament	**1**	GP oder besser in %	**77**

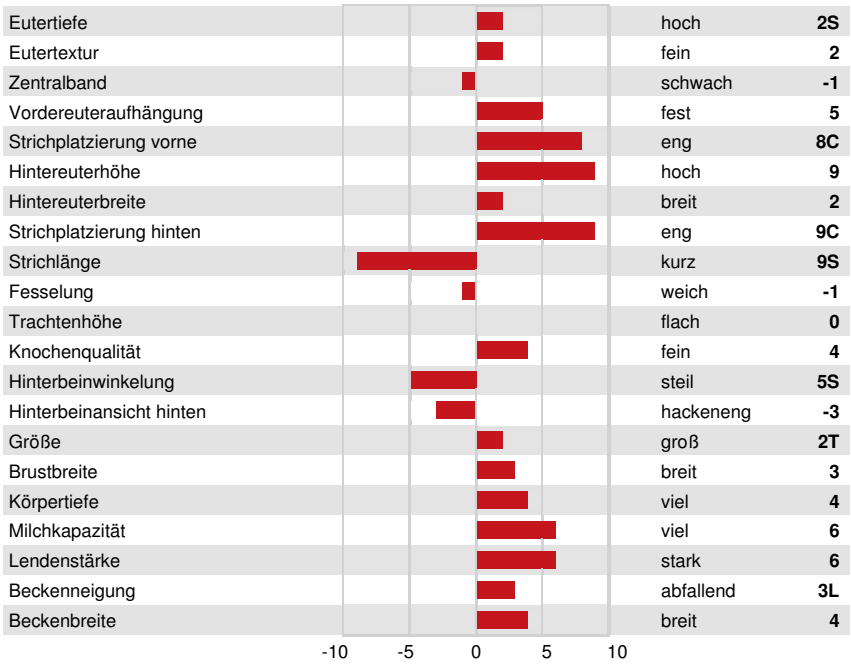

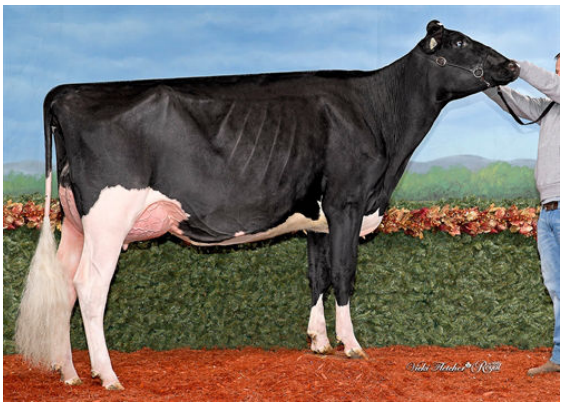

MOSNANG BRIDGESTONE LIVE WIRE
DAUGHTER

BRIDGESTONE DAUGHTER GROUP
L TO R - MICHERET ARDY BRIDGESTONE, MICHERET MYSOFT BRIDGESTONE

MICHERET ARDY BRIDGESTONE
DAUGHTER