Stamkos *RC

WESTCOAST STAMKOS RC

0200HO11661 POSITIVE x FORTUNE x DELTA

CALVING EASE RED & WHITE A2A2

PROGENESIS POSITIVE
WESTCOAST FORTUNE SKYLA
PROGENESIS FORTUNE
MS SOFIAS DELTA SKY VG-85-3YR-CAN 2*
MR MOGUL DELTA 1427
SNOWBIZ SYMPATICO SOFIA VG-85-2YR-USA 1*

GLPI +3174 PRO$ 1541

DPF RDC BLF CNF BYF MWF CVF HH1F HH2F HH3F HH4F HH5F HH6F HCDF HMWF

Reg. #: HOCANM13127784 aAa: 234156 DMS: 345,135

Geboren: 11/05/2018 Kappa - Kasein: AB Beta - Casein: A2A2

LEISTUNG 790 Betriebe 2069 Töchter 99% S GEBV 25*APR

Milch kg	Fett kg	Fett %	Eiweiß kg	Eiweiß %
1015	**44**	**+0.04**	**31**	**-0.02**
Futtereffizienz	KE	Methan Effizienz		
98	**101**	**101**		

Töchterdurchschnitt Milch **13,126 kg** Fett **538 kg** Eiweiß **430 kg**

GESUNDHEIT UND FRUCHTBARKEIT **Immunity 94**

Nutzungsdauer	**104**	Kälber Immunity	**88**
Somatische Zellzahlen	**108**	Geburtsverlauf	**107**
Töchter-Fruchtbarkeit	**101**	Geburtsverlauf Töchter	**103**
BCS	**105**	Melkbarkeit	**98**
Mastitis Resistenz	**107**	Melkverhalten	**94**
Persistenz	**103**	Metabolische Krankheitsresistenz	**104**

CONFORMATION 827 Betriebe 2097 Töchter 99% S GEBV 25*APR

Conformation	**1**	Milchadel & Kraft	**-2**
Euter	**2**	Becken	**-2**
Fundament	**3**	GP oder besser in %	**63**

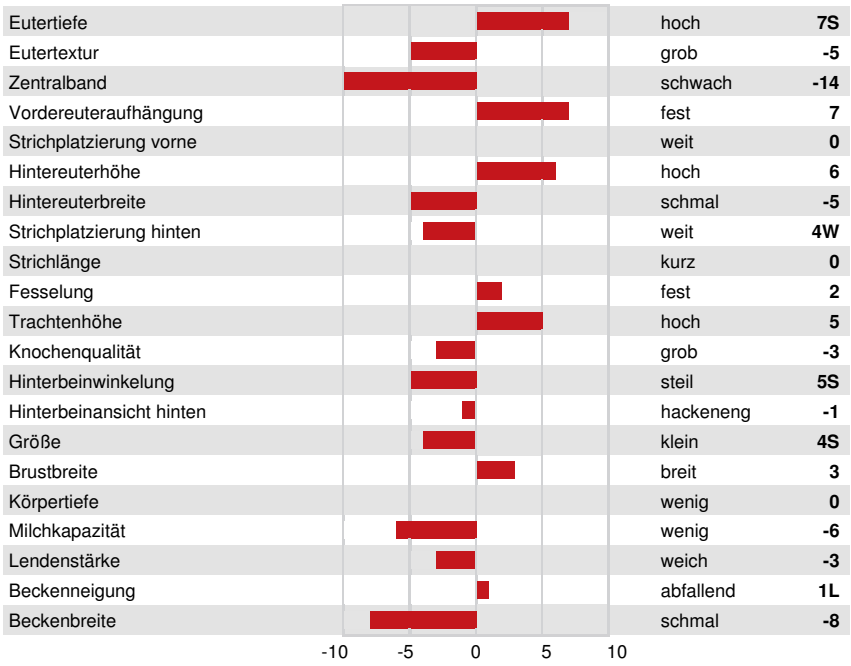

GEN-I-BEQ SNOWMAN SUMMER
FOURTH DAM

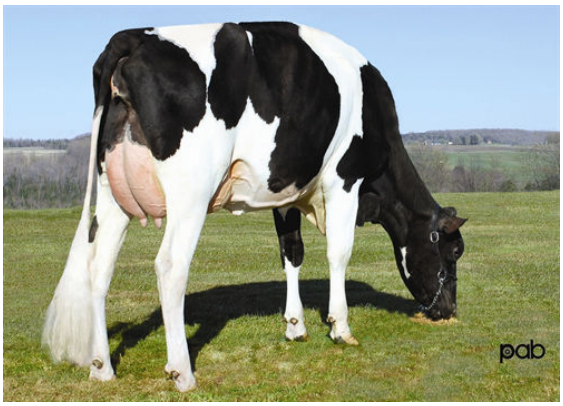

GEN-I-BEQ BOLTON SECRETLY
FIFTH DAM

GEN-I-BEQ BOLTON SECRETLY
FIFTH DAM