Dopamine PEAK DOPAMINE

0200HO12133 FASTBALL x DYNASTY x JOSUPER

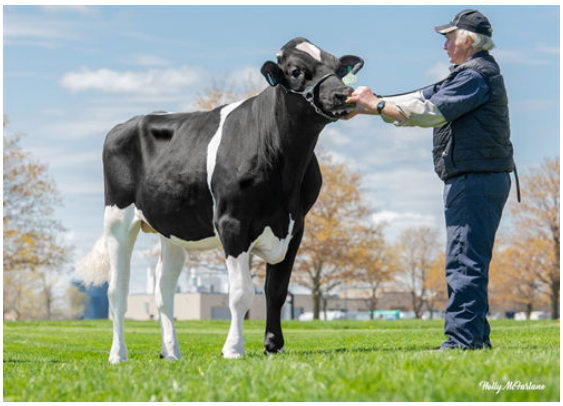

GENOMAX A2A2

BOMAZ FASTBALL
ELM-J DINALEE
MR RUBICON DYNASTY
C-HAVEN JOSUPER 2678 VG-87-4YR-USA
UECKER SUPERSIRE JOSUPER
EDG DAHLIA MOGUL 2178 VG-87-4YR-USA

GPA LPI +3167 PRO$ 1976

DPF RDF BLF CNF BYF MWF CVF HH1F HH2F HH3F HH4F HH5F HH6F HCDF HMWF

Reg. #: HO840M3215425253	aAa: 243165	DMS: 345,456
Geboren: 02/27/2020	Kappa - Kasein: AA	Beta - Casein: A2A2

LEISTUNG G Betriebe G Töchter 87% S GPA 25*APR

Milch kg	Fett kg	Fett %	Eiweiß kg	Eiweiß %
2051	**75**	**-0.05**	**48**	**-0.18**
Futtereffizienz	KE	Methan Effizienz		
106	**105**	**99**		

LADYS-MANOR S DAHLIA
FOURTH DAM

GESUNDHEIT UND FRUCHTBARKEIT **Immunity 103**

Nutzungsdauer	**104**	Kälber Immunity	**104**
Somatische Zellzahlen	**104**	Geburtsverlauf	**98**
Töchter-Fruchtbarkeit	**98**	Geburtsverlauf Töchter	**102**
BCS	**97**	Melkbarkeit	**102**
Mastitis Resistenz	**101**	Melkverhalten	**98**
Persistenz	**99**	Metabolische Krankheitsresistenz	**103**

CONFORMATION G Betriebe G Töchter 83% S GPA 25*APR

Conformation	**-3**	Milchadel & Kraft	**-3**
Euter	**-5**	Becken	**3**
Fundament	**3**		

LADYS-MANOR ALLANAS DORA
FIFTH DAM

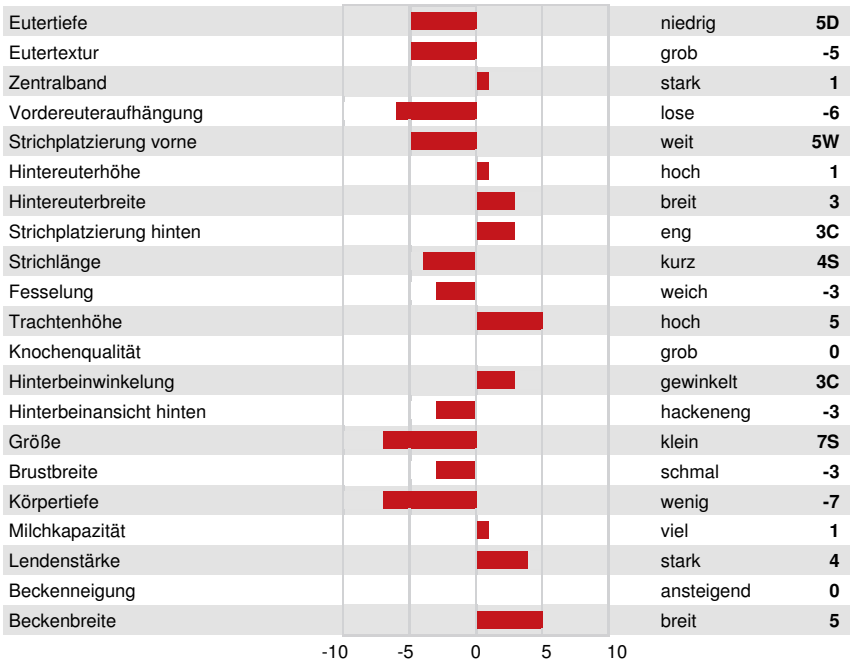

Eutertiefe	niedrig	**5D**
Eutertextur	grob	**-5**
Zentralband	stark	**1**
Vordereuteraufhängung	lose	**-6**
Strichplatzierung vorne	weit	**5W**
Hintereuterhöhe	hoch	**1**
Hintereuterbreite	breit	**3**
Strichplatzierung hinten	eng	**3C**
Strichlänge	kurz	**4S**
Fesselung	weich	**-3**
Trachtenhöhe	hoch	**5**
Knochenqualität	grob	**0**
Hinterbeinwinkelung	gewinkelt	**3C**
Hinterbeinansicht hinten	hackeneng	**-3**
Größe	klein	**7S**
Brustbreite	schmal	**-3**
Körpertiefe	wenig	**-7**
Milchkapazität	viel	**1**
Lendenstärke	stark	**4**
Beckenneigung	ansteigend	**0**
Beckenbreite	breit	**5**