Chivas-PP COL CHIVAS PP

0200HO07925 HOLOGRAM-P x POWERBALL-P x HEADLINER

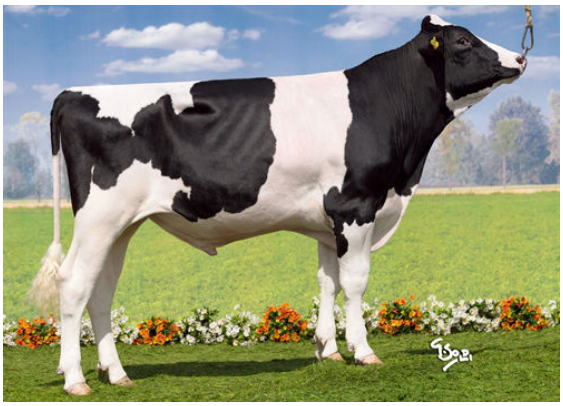

POLLED

BOMAZ HOLOGRAM-P
COL CANDYGOLD VG-86-4YR-DEU
VIEW-HOME POWERBALL-P
COL CARMEN 730 VG-86-DEU
SEAGULL-BAY HEADLINER
DROUNER AJDH COSMO VG-87-DEU

LARCREST OSIDE CHAMPAGNE-TW
FIFTH DAM

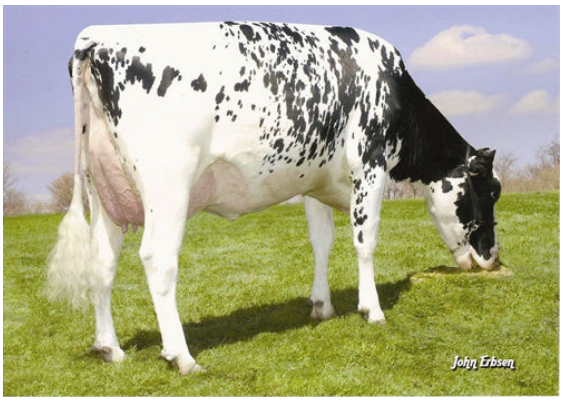

LARCREST COSMOPOLITAN
FOURTH DAM

GTPI 2548

TD TR TL TY MWC TV 99%-I HH1F HH2F HH3F HH4F HH5F HH6F HCDF HMWC

Reg. #: HODEUM539782047	aAa: 432516	DMS:
Geboren: 02/03/2017	Kappa - Kasein: AE	Beta - Casein: A1A2

LEISTUNG 61 Betriebe 216 Tö. 92% S MACE-G / 04-25

Milch pounds **-495**	Fett pounds **11**	Fett % **+0.12**	Eiweiß pounds **2**	Eiweiß % **+0.07**
NM$ **-53**	CM$ **-26**	FM$ **-113**	GM$ **-18**	DWP$ **-122**
Futtereffizienz **-20**	RFI **207**	Futterersparnis **-345**	Methan Effizienz	

GESUNDHEIT UND FRUCHTBARKEIT **Immunity 95**

Nutzungsdauer	**-0.3**	Kälber Immunity	**97**	
Somatische Zellzahlen	**2.87**	Kuhkonzeption	**2.7**	
Töchter Trächtigkeitsrate	**1.8**	Färsenkonzeption	**3.3**	
Überlebensrate	**-1.6**	Geburtsverlauf	**2.6%**	76% S
Heifer Livability	**0.2**	Geburtsverlauf Töchter	**2.1%**	74% S
Fruchtbarkeits Index	**2.0**	Totgeburten	**6.7%**	
		Töchter Totgeburten	**4.7%**	

CONFORMATION 31 Betriebe 107 Tö. 85% S MACE / 04-25

Exterieur	**0.19**	Gesamtwert Körper	**0.84**
Euterform	**0.14**	Gesamtwert Milchtyp	**-0.76**
Fundament	**-0.81**		

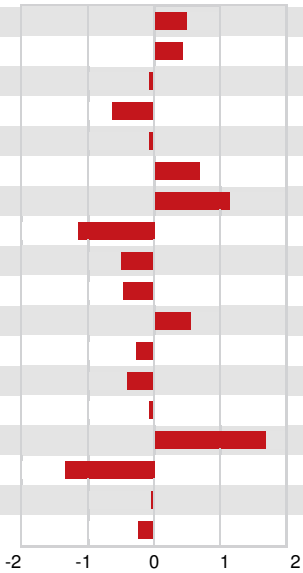

Größe	groß	**+0.50**
Stärke	stark	**+0.44**
Körpertiefe	wenig	**-0.05**
Milchcharakter	wenig	**-0.63**
Beckenneigung	ansteigend	**-0.05**
Beckenbreite	breit	**+0.70**
Hinterbeinwinkelung	gewinkelt	**+1.12**
Hinterbeinansicht hinten	hackeneng	**-1.12**
Fesselung	weich	**-0.51**
Fundamentnote	niedrig	**-0.48**
Vordereuteraufhängung	fest	**+0.56**
Hintereuterhöhe	niedrig	**-0.27**
Hintereuterbreite	schmal	**-0.41**
Zentralband	schwach	**-0.06**
Eutertiefe	hoch	**+1.71**
Strichplatzierung vorne	weit	**-1.34**
Strichlänge	kurz	**-0.02**
Strichplatzierung hinten	weit	**-0.22**