Armour BOLDI V ARMOUR

0200HO10259 JABIR x SUPERSONIC x MAN-O-MAN

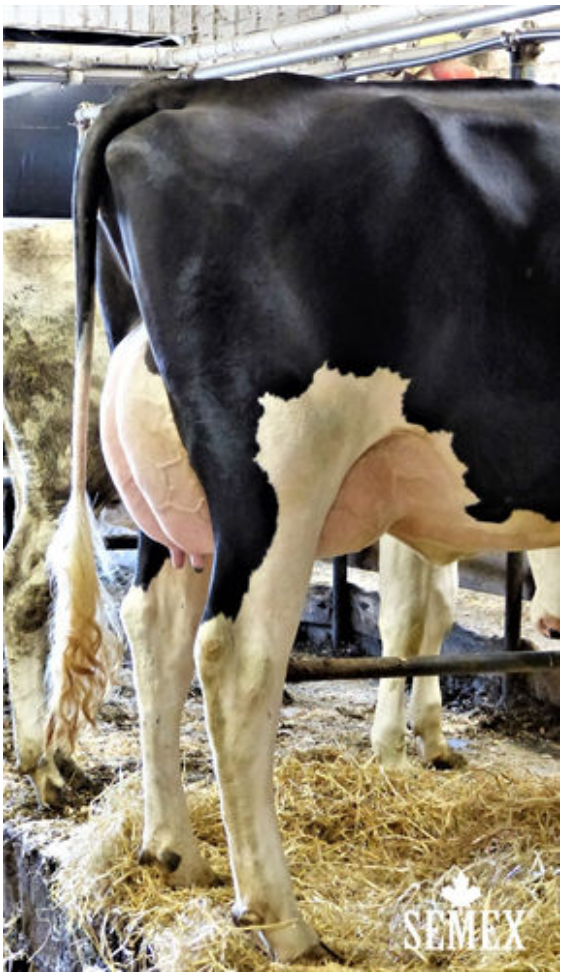

GUSNIS ARMOUR MACY

IMMUNITY+ CALVING EASE

COYNE-FARMS JABIR
VELTHUIS SUPERSONIC ALYSSA VG-87-2YR-CAN 9*
MISTY SPRINGS SUPERSONIC
VELTHUIS SG MOM ALESIA VG-87-2YR-CAN 23*
LONG-LANGS OMAN OMAN
ALLYNDALE-I GOLDWYN ALBANY VG-87-2YR-CAN 14*

GTPI 2622

EX-90-CAN TD TM TR TL TY MWT TV 99%-I HH1F HH2F HH3F HH4F HH5F HH6F HCDF HMWF

Reg. #: HOCANM108798853	aAa: 345126	DMS: 246
Geboren: 01/20/2014	Kappa - Kasein: BB	Beta - Casein: A1A2

LEISTUNG 1531 Betriebe 7317 Tö. 99% S MACE-G / 04-25

Milch pounds	Fett pounds	Fett %	Eiweiß pounds	Eiweiß %
-223	**13**	**+0.09**	**0**	**+0.03**
NM$ **161**	CM$ **175**	FM$ **131**	GM$ **183**	DWP$ **200**
Futtereffizienz	RFI	Futtersparnis	Methan Effizienz	
0	**10**	**-187**	**95**	

Töchterdurchschnitt Milch **26,975 pounds** Fett **1,076 pounds** Eiweiß **874 pounds**

GESUNDHEIT UND FRUCHTBARKEIT — Immunity 105

Nutzungsdauer	**1.7**	Kälber Immunity	**102**	
Somatische Zellzahlen	**2.75**	Kuhkonzeption	**3.0**	
Töchter Trächtigkeitsrate	**3.5**	Färsenkonzeption	**-0.5**	
Überlebensrate	**2.4**	Geburtsverlauf	**1.8%**	98% S
Heifer Livability	**0.7**	Geburtsverlauf Töchter	**1.7%**	95% S
Fruchtbarkeits Index	**2.5**	Totgeburten	**6.1%**	
		Töchter Totgeburten	**4.8%**	

CONFORMATION 865 Betriebe 2937 Tö. 95% S MACE / 04-25

Exterieur	**-0.12**	Gesamtwert Körper	**1.09**
Euterform	**-0.85**	Gesamtwert Milchtyp	**-0.60**
Fundament	**-0.14**		

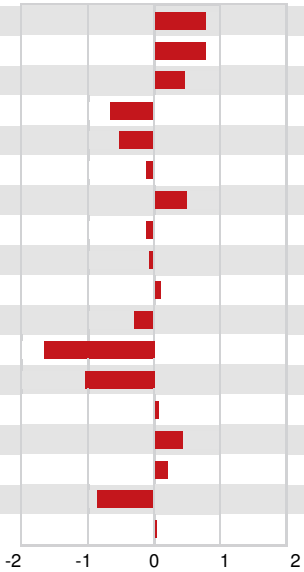

Größe	groß	**+0.80**
Stärke	stark	**+0.80**
Körpertiefe	viel	**+0.48**
Milchcharakter	wenig	**-0.65**
Beckenneigung	ansteigend	**-0.53**
Beckenbreite	schmal	**-0.10**
Hinterbeinwinkelung	gewinkelt	**+0.51**
Hinterbeinansicht hinten	hackeneng	**-0.10**
Fesselung	weich	**-0.07**
Fundamentnote	hoch	**+0.10**
Vordereuteraufhängung	lose	**-0.31**
Hintereuterhöhe	niedrig	**-1.65**
Hintereuterbreite	schmal	**-1.02**
Zentralband	stark	**+0.07**
Eutertiefe	hoch	**+0.43**
Strichplatzierung vorne	eng	**+0.20**
Strichlänge	kurz	**-0.87**
Strichplatzierung hinten	eng	**+0.03**