Copious SANDY-VALLEY COPIOUS

0200HO10573 BOMBERO x MORGAN x ROBUST

RICHMOND-FD EL BOMBERO
SANDY-VALLEY MORGAN CALVARY VG-88-3YR-USA
S-S-I BOOKEM MORGAN
LARCREST CALIA VG-86-2YR-USA
ROYLANE SOCRA ROBUST
LARCREST COMETS VG-87-5YR-USA 9*

SANDY-VALLEY MORGAN CALVARY
DAM

LARCREST COMET-ETS
THIRD DAM

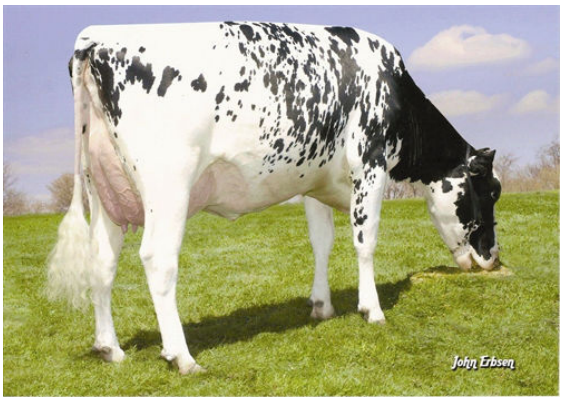

LARCREST COSMOPOLITAN
FOURTH DAM

GTPI 2509

TD TR TL XIF TY MWT TV 99%-I HH1F HH2F HH3F HH4F HH5F HH6F HCDF HMWF

Reg. #: HO840M3014562015	aAa: 234156	DMS: 234,123
Geboren: 12/27/2014	Kappa - Kasein: EE	Beta - Casein: A1A1

LEISTUNG

1753 Betriebe 10835 Tö. 99% S MACE-G / 04-25

Milch pounds **1266**	Fett pounds **-10**	Fett % **-0.23**	Eiweiß pounds **19**	Eiweiß % **-0.08**
NM$ **-6**	CM$ **-35**	FM$ **62**	GM$ **-10**	DWP$ **117**
Futtereffizienz **-7**	RFI **110**	Futterersparnis **-145**	Methan Effizienz **93**	

Töchterdurchschnitt Milch **27,779 pounds** Fett **1,031 pounds** Eiweiß **880 pounds**

GESUNDHEIT UND FRUCHTBARKEIT

Immunity 98

Nutzungsdauer	**0.3**	Kälber Immunity	**91**	
Somatische Zellzahlen	**3.14**	Kuhkonzeption	**0.1**	
Töchter Trächtigkeitsrate	**0.3**	Färsenkonzeption	**0.5**	
Überlebensrate	**-0.6**	Geburtsverlauf	**2.1%**	98% S
Heifer Livability	**-0.6**	Geburtsverlauf Töchter	**1.9%**	91% S
Fruchtbarkeits Index	**0.0**	Totgeburten	**7.3%**	
		Töchter Totgeburten	**4.9%**	

CONFORMATION

1343 Betriebe 6233 Tö. 95% S MACE / 04-25

Exterieur	**0.58**	Gesamtwert Körper	**0.22**
Euterform	**0.12**	Gesamtwert Milchtyp	**0.70**
Fundament	**-0.10**		

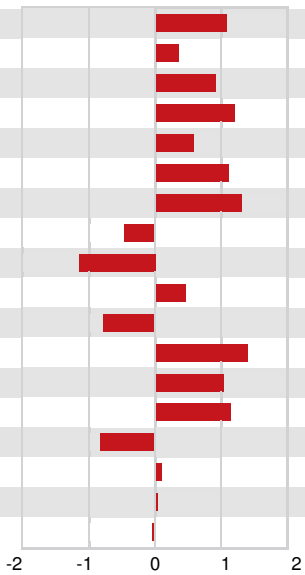

Größe	groß	**+1.08**
Stärke	stark	**+0.37**
Körpertiefe	viel	**+0.94**
Milchcharakter	viel	**+1.19**
Beckenneigung	abfallend	**+0.61**
Beckenbreite	breit	**+1.10**
Hinterbeinwinkelung	gewinkelt	**+1.31**
Hinterbeinansicht hinten	hackeneng	**-0.48**
Fesselung	weich	**-1.13**
Fundamentnote	hoch	**+0.45**
Vordereuteraufhängung	lose	**-0.80**
Hintereuterhöhe	hoch	**+1.39**
Hintereuterbreite	breit	**+1.03**
Zentralband	stark	**+1.13**
Eutertiefe	niedrig	**-0.82**
Strichplatzierung vorne	eng	**+0.10**
Strichlänge	lang	**+0.03**
Strichplatzierung hinten	weit	**-0.02**