Crushabull OH-RIVER-SYC CRUSHABULL

0200HO11127 CRUSH x MOGUL x MERIDIAN

SHOWTIME

MAVERICK-I CRUSH
OH-RIVER-SYC MOGAL BRYLAN VG-87-4YR-USA
MOUNTFIELD SSI DCY MOGUL
OH-RIVER-SYC MRDN BILLIE EX-91-4YR-USA
SULLY HART MERIDIAN
SANDY-VALLEY ATWD BARBIE EX-91-5YR-USA

GTPI 2145

EX-92-CAN TD TR TL TY MWT TV 99%-I HH1F HH2F HH3F HH4F HH5C HH6F HCDF HMWF

Reg. #: HO840M3135145001 aAa: 324165 DMS: 126
Geboren: 03/10/2017 Kappa - Kasein: BE Beta - Casein: A1A2

LEISTUNG 3238 Betriebe 9297 Tö. 99% S MACE-G / 04-25

Milch pounds	Fett pounds	Fett %	Eiweiß pounds	Eiweiß %
-255	**-62**	**-0.20**	**-21**	**-0.05**
NM$ **-548**	CM$ **-567**	FM$ **-503**	GM$ **-532**	DWP$ **-664**
Futtereffizienz **-151**	RFI **17**	Futterersparnis **7**	Methan Effizienz **103**	

Töchterdurchschnitt Milch **25,775 pounds** Fett **997 pounds** Eiweiß **826 pounds**

GESUNDHEIT UND FRUCHTBARKEIT **Immunity 93**

Nutzungsdauer	**-1.9**	Kälber Immunity	**104**	
Somatische Zellzahlen	**3.01**	Kuhkonzeption	**-0.9**	
Töchter Trächtigkeitsrate	**-1.0**	Färsenkonzeption	**1.6**	
Überlebensrate	**-5.6**	Geburtsverlauf	**3.2%**	98% S
Heifer Livability	**0.6**	Geburtsverlauf Töchter	**2.8%**	95% S
Fruchtbarkeits Index	**-0.6**	Totgeburten	**7.8%**	
		Töchter Totgeburten	**7.2%**	

CONFORMATION 2266 Betriebe 6092 Tö. 99% S MACE / 04-25

Exterieur	**2.56**	Gesamtwert Körper	**-0.14**
Euterform	**1.81**	Gesamtwert Milchtyp	**1.44**
Fundament	**0.63**		

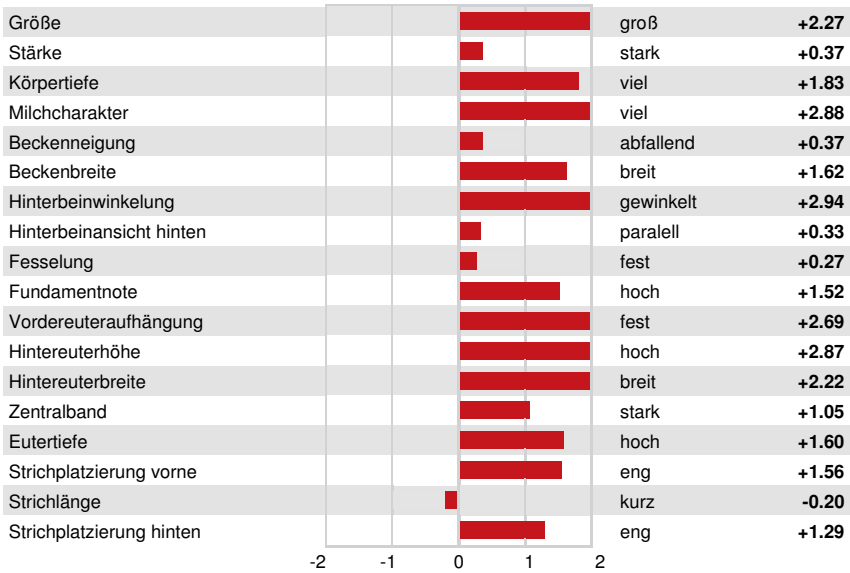

Größe	groß	**+2.27**
Stärke	stark	**+0.37**
Körpertiefe	viel	**+1.83**
Milchcharakter	viel	**+2.88**
Beckenneigung	abfallend	**+0.37**
Beckenbreite	breit	**+1.62**
Hinterbeinwinkelung	gewinkelt	**+2.94**
Hinterbeinansicht hinten	paralell	**+0.33**
Fesselung	fest	**+0.27**
Fundamentnote	hoch	**+1.52**
Vordereuteraufhängung	fest	**+2.69**
Hintereuterhöhe	hoch	**+2.87**
Hintereuterbreite	breit	**+2.22**
Zentralband	stark	**+1.05**
Eutertiefe	hoch	**+1.60**
Strichplatzierung vorne	eng	**+1.56**
Strichlänge	kurz	**-0.20**
Strichplatzierung hinten	eng	**+1.29**

PANDA PURE GOLD RED
DAUGHTER

HOWARD-VIEW CRSBUL DISCODANCER
DAUGHTER

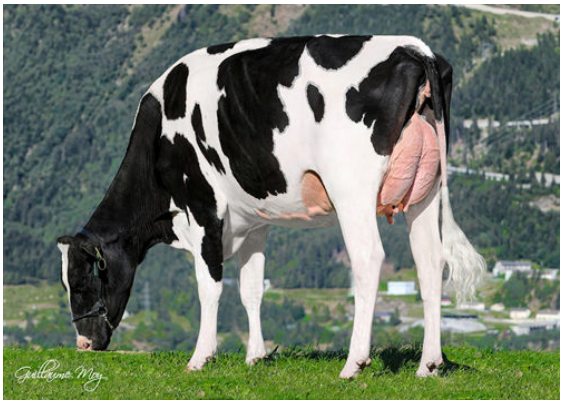

DG CRUSHABULL ATLANTIS
DAUGHTER