Calthrop SANDY-VALLEY CALTHROP

0200HO11506 TOPNOTCH x SPARK x MOGUL

IMMUNITY+ GENOMAX

PROGENESIS TOPNOTCH
SANDY-VALLEY SPK CALYPSO VG-85-2YR-USA
WEBB-VUE SPARK 2060
SANDY-VALLEY MG CALAMITY EX-92-4YR-USA
MOUNTFIELD SSI DCY MOGUL
LARCREST CALIA VG-86-2YR-USA

SANDY-VALLEY MG CALAMITY
GRANDDAM

LARCREST COMET-ETS
FOURTH DAM

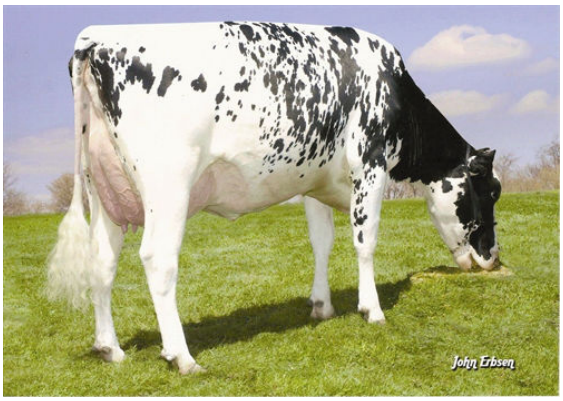

LARCREST COSMOPOLITAN
FIFTH DAM

GTPI 2693

TD TR TL TY MWT TV 99%-I HH1F HH2C HH3F HH4F HH5C HH6F HCDF HMWF

Reg. #: HO840M3148929083	aAa: 432516	DMS: 234,345
Geboren: 06/01/2018	Kappa - Kasein: BB	Beta - Casein: A1A2

LEISTUNG

G Betriebe G Tö. 82% S CDCB-G / 04-25

Milch pounds	Fett pounds	Fett %	Eiweiß pounds	Eiweiß %
77	**-8**	**-0.04**	**16**	**+0.05**
NM$ **198**	CM$ **224**	FM$ **142**	GM$ **125**	DWP$ **375**
Futtereffizienz	RFI	Futterersparnis	Methan Effizienz	
-5	**-11**	**-137**	**100**	

GESUNDHEIT UND FRUCHTBARKEIT

Immunity 114

Nutzungsdauer	**3.8**	Kälber Immunity	**103**	
Somatische Zellzahlen	**2.67**	Kuhkonzeption	**0.1**	
Töchter Trächtigkeitsrate	**-0.4**	Färsenkonzeption	**-2.3**	
Überlebensrate	**3.1**	Geburtsverlauf	**1.6%**	71% S
Heifer Livability	**0.6**	Geburtsverlauf Töchter	**1.5%**	70% S
Fruchtbarkeits Index	**-0.3**	Totgeburten	**6.2%**	
		Töchter Totgeburten	**4.7%**	

CONFORMATION

G Betriebe G Tö. 81% S HAUSA-G / 04-25

Exterieur	**0.90**	Gesamtwert Körper	**0.90**
Euterform	**0.86**	Gesamtwert Milchtyp	**-0.45**
Fundament	**-0.17**		

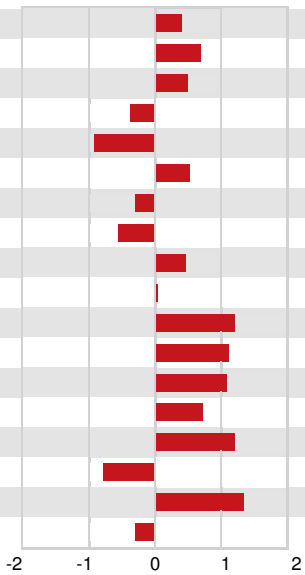

Größe	groß	**+0.41**
Stärke	stark	**+0.69**
Körpertiefe	viel	**+0.50**
Milchcharakter	wenig	**-0.38**
Beckenneigung	ansteigend	**-0.93**
Beckenbreite	breit	**+0.55**
Hinterbeinwinkelung	steil	**-0.29**
Hinterbeinansicht hinten	hackeneng	**-0.56**
Fesselung	fest	**+0.46**
Fundamentnote	hoch	**+0.04**
Vordereuteraufhängung	fest	**+1.20**
Hintereuterhöhe	hoch	**+1.10**
Hintereuterbreite	breit	**+1.06**
Zentralband	stark	**+0.73**
Eutertiefe	hoch	**+1.21**
Strichplatzierung vorne	weit	**-0.79**
Strichlänge	lang	**+1.35**
Strichplatzierung hinten	weit	**-0.29**