Stamkos *RC WESTCOAST STAMKOS RC

0200HO11661 POSITIVE x FORTUNE x DELTA

CALVING EASE RED & WHITE A2A2

PROGENESIS POSITIVE
WESTCOAST FORTUNE SKYLA
PROGENESIS FORTUNE
MS SOFIAS DELTA SKY VG-85-3YR-CAN 2*
MR MOGUL DELTA 1427
SNOWBIZ SYMPATICO SOFIA VG-85-2YR-USA 1*

GEN-I-BEQ SNOWMAN SUMMER
FOURTH DAM

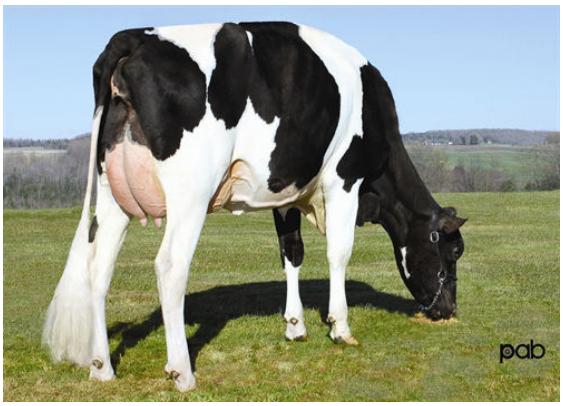

GEN-I-BEQ BOLTON SECRETLY
FIFTH DAM

GEN-I-BEQ BOLTON SECRETLY
FIFTH DAM

GTPI 2665

TD RC TL TY MWT TV 99%-I HH1F HH2F HH3F HH4F HH5F HH6F HCDF HMWF

Reg. #: HOCANM13127784	aAa: 234156	DMS: 345,135
Geboren: 11/05/2018	Kappa - Kasein: AB	Beta - Casein: A2A2

LEISTUNG

1338 Betriebe 4153 Tö. 97% S MACE-G / 04-25

Milch pounds	Fett pounds	Fett %	Eiweiß pounds	Eiweiß %
735	**22**	**-0.03**	**12**	**-0.04**
NM$ **164**	CM$ **154**	FM$ **191**	GM$ **160**	DWP$ **-94**
Futtereffizienz **38**	RFI **97**	Futterersparnis **-173**	Methan Effizienz **101**	

Töchterdurchschnitt Milch **26,731 pounds** Fett **1,133 pounds** Eiweiß **874 pounds**

GESUNDHEIT UND FRUCHTBARKEIT

Immunity 94

Nutzungsdauer	**1.3**	Kälber Immunity	**88**	
Somatische Zellzahlen	**2.80**	Kuhkonzeption	**0.2**	
Töchter Trächtigkeitsrate	**1.4**	Färsenkonzeption	**-2.6**	
Überlebensrate	**-1.6**	Geburtsverlauf	**1.5%**	93% S
Heifer Livability	**-0.5**	Geburtsverlauf Töchter	**2.0%**	91% S
Fruchtbarkeits Index	**0.3**	Totgeburten	**5.1%**	
		Töchter Totgeburten	**4.9%**	

CONFORMATION

1012 Betriebe 2806 Tö. 93% S MACE / 04-25

Exterieur	**0.29**	Gesamtwert Körper	**0.47**
Euterform	**0.63**	Gesamtwert Milchtyp	**-1.17**
Fundament	**-0.50**		

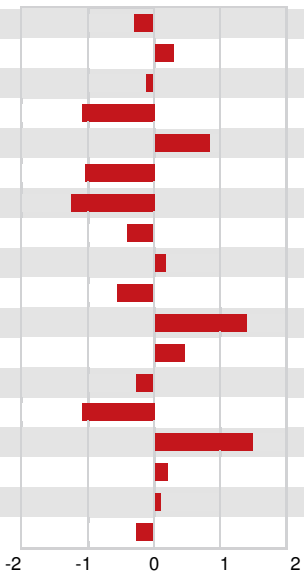

Größe	klein	**-0.30**
Stärke	stark	**+0.29**
Körpertiefe	wenig	**-0.09**
Milchcharakter	wenig	**-1.08**
Beckenneigung	abfallend	**+0.87**
Beckenbreite	schmal	**-1.01**
Hinterbeinwinkelung	steil	**-1.24**
Hinterbeinansicht hinten	hackeneng	**-0.39**
Fesselung	fest	**+0.18**
Fundamentnote	niedrig	**-0.56**
Vordereuteraufhängung	fest	**+1.39**
Hintereuterhöhe	hoch	**+0.48**
Hintereuterbreite	schmal	**-0.26**
Zentralband	schwach	**-1.07**
Eutertiefe	hoch	**+1.49**
Strichplatzierung vorne	eng	**+0.21**
Strichlänge	lang	**+0.09**
Strichplatzierung hinten	weit	**-0.28**