Alongside BRABANTDALE ALONGSIDE

0200HO11674 SIDEKICK x JACOBY x MCCUTCHEN

SHOWTIME A2A2

WALNUTLAWN SIDEKICK
BRABANTDALE JACOBY ALBANIA VG-86-2YR-CAN
CYCLE DOORMAN JACOBY
BLONDIN MCCUTCHEN ANGELICA VG-85-2YR-CAN 12*
DE-SU BKM MCCUTCHEN 1174
RWM SNOW ANGEL VG-87-5YR-CAN 3*

EIXDALE PWRUP ALONGSIDE
DAUGHTER

EIXDALE PWRUP ALONGSIDE
DAUGHTER

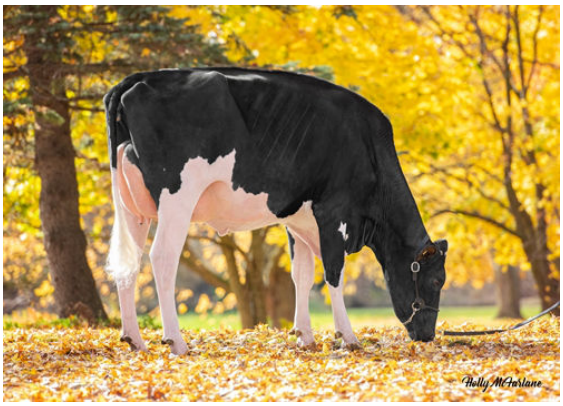

EIXDALE PWRUP ALONGSIDE
DAUGHTER

GTPI 2202

TD TM TR TL TY MWT TV 99%-I HH1F HH2F HH3F HH4F HH5F HH6F HCDF HMWF

Reg. #: HOCANM42002416	aAa: 213645	DMS: 234,123
Geboren: 05/28/2018	Kappa - Kasein: AB	Beta - Casein: A2A2

LEISTUNG 1176 Betriebe 3191 Tö. 98% S MACE-G / 04-25

Milch pounds **-215**	Fett pounds **-23**	Fett % **-0.05**	Eiweiß pounds **-19**	Eiweiß % **-0.05**
NM$ **-534**	CM$ **-554**	FM$ **-490**	GM$ **-560**	DWP$ **-606**
Futtereffizienz **-108**	RFI **28**	Futterersparnis **-249**	Methan Effizienz **93**	

Töchterdurchschnitt Milch **24,660 pounds** Fett **1,001 pounds** Eiweiß **791 pounds**

GESUNDHEIT UND FRUCHTBARKEIT Immunity 95

Nutzungsdauer	**-3.2**	Kälber Immunity	**105**	
Somatische Zellzahlen	**3.08**	Kuhkonzeption	**-2.3**	
Töchter Trächtigkeitsrate	**-3.3**	Färsenkonzeption	**-0.5**	
Überlebensrate	**-6.0**	Geburtsverlauf	**2.9%**	92% S
Heifer Livability	**0.2**	Geburtsverlauf Töchter	**2.9%**	90% S
Fruchtbarkeits Index	**-3.0**	Totgeburten	**6.9%**	
		Töchter Totgeburten	**7.8%**	

CONFORMATION 821 Betriebe 1994 Tö. 97% S MACE / 04-25

Exterieur	**2.42**	Gesamtwert Körper	**1.36**
Euterform	**1.91**	Gesamtwert Milchtyp	**1.35**
Fundament	**1.64**		

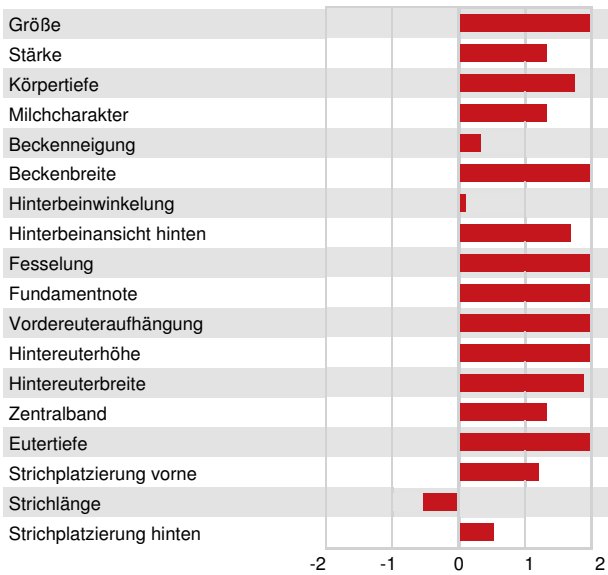

Größe	groß	**+2.25**
Stärke	stark	**+1.35**
Körpertiefe	viel	**+1.76**
Milchcharakter	viel	**+1.32**
Beckenneigung	abfallend	**+0.35**
Beckenbreite	breit	**+2.05**
Hinterbeinwinkelung	gewinkelt	**+0.10**
Hinterbeinansicht hinten	paralell	**+1.70**
Fesselung	fest	**+2.40**
Fundamentnote	hoch	**+2.04**
Vordereuteraufhängung	fest	**+2.89**
Hintereuterhöhe	hoch	**+2.56**
Hintereuterbreite	breit	**+1.89**
Zentralband	stark	**+1.32**
Eutertiefe	hoch	**+2.67**
Strichplatzierung vorne	eng	**+1.19**
Strichlänge	kurz	**-0.53**
Strichplatzierung hinten	eng	**+0.54**