Dopamine PEAK DOPAMINE

0200HO12133 FASTBALL x DYNASTY x JOSUPER

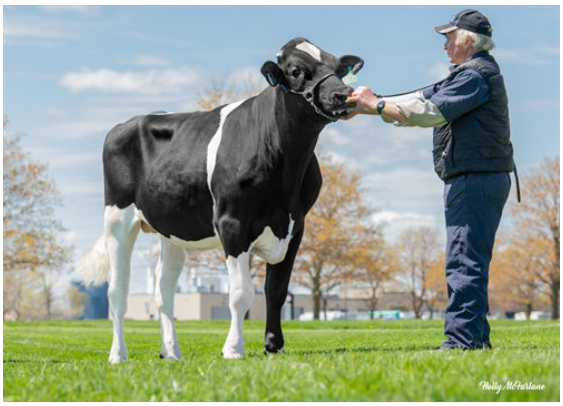

GENOMAX A2A2

BOMAZ FASTBALL
ELM-J DINALEE
MR RUBICON DYNASTY
C-HAVEN JOSUPER 2678 VG-87-4YR-USA
UECKER SUPERSIRE JOSUPER
EDG DAHLIA MOGUL 2178 VG-87-4YR-USA

LADYS-MANOR S DAHLIA
FOURTH DAM

LADYS-MANOR ALLANAS DORA
FIFTH DAM

GTPI 3001

TD TR TL TY MWT TV 99%-I HH1F HH2F HH3F HH4F HH5F HH6F HCDF HMWF

Reg. #: HO840M3215425253	aAa: 243165	DMS: 345,456
Geboren: 02/27/2020	Kappa - Kasein: AA	Beta - Casein: A2A2

LEISTUNG G Betriebe G Tö. 85% S CDCB-G / 04-25

Milch pounds **1871**	Fett pounds **64**	Fett % **-0.05**	Eiweiß pounds **35**	Eiweiß % **-0.09**
NM$ **785**	CM$ **760**	FM$ **850**	GM$ **753**	DWP$ **808**
Futtereffizienz **230**	RFI **-234**	Futterersparnis **416**	Methan Effizienz **99**	

GESUNDHEIT UND FRUCHTBARKEIT **Immunity 103**

Nutzungsdauer	**3.2**	Kälber Immunity	**104**	
Somatische Zellzahlen	**2.80**	Kuhkonzeption	**-1.2**	
Töchter Trächtigkeitsrate	**-2.1**	Färsenkonzeption	**1.4**	
Überlebensrate	**1.3**	Geburtsverlauf	**2.3%**	72% S
Heifer Livability	**0.3**	Geburtsverlauf Töchter	**2.3%**	70% S
Fruchtbarkeits Index	**-1.0**	Totgeburten	**5.2%**	
		Töchter Totgeburten	**3.8%**	

CONFORMATION G Betriebe G Tö. 81% S HAUSA-G / 04-25

Exterieur	**-0.07**	Gesamtwert Körper	**-1.12**
Euterform	**0.19**	Gesamtwert Milchtyp	**-0.81**
Fundament	**0.06**		

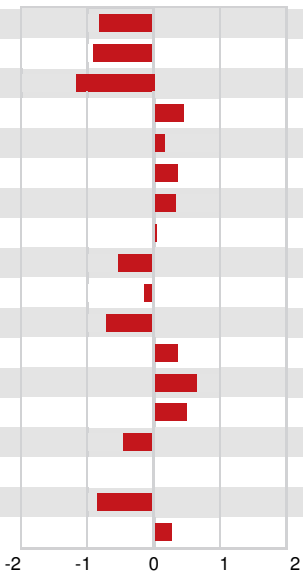

Größe	klein	**-0.82**
Stärke	schwach	**-0.95**
Körpertiefe	wenig	**-1.17**
Milchcharakter	viel	**+0.46**
Beckenneigung	abfallend	**+0.17**
Beckenbreite	breit	**+0.36**
Hinterbeinwinkelung	gewinkelt	**+0.33**
Hinterbeinansicht hinten	paralell	**+0.04**
Fesselung	weich	**-0.53**
Fundamentnote	niedrig	**-0.12**
Vordereuteraufhängung	lose	**-0.72**
Hintereuterhöhe	hoch	**+0.37**
Hintereuterbreite	breit	**+0.65**
Zentralband	stark	**+0.49**
Eutertiefe	niedrig	**-0.48**
Strichplatzierung vorne	weit	**0.00**
Strichlänge	kurz	**-0.86**
Strichplatzierung hinten	eng	**+0.25**