Pathway BOSDALE PATHWAY

0200HO12438 ALLIGATOR x DOORMAN x BOLTON

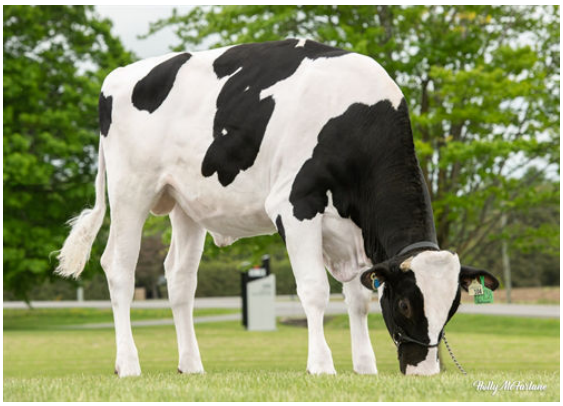

BOSDALE OUTSIDE PORTRAIT

FOURTH DAM

GENOMAX SHOWTIME

STANTONS ALLIGATOR
BOSDALE DOORMAN PORTRAIT B EX-92-4YR-CAN
VAL-BISSON DOORMAN
BOSDALE BOLTON PORTRAIT EX-91-5YR-CAN 5*
SANDY-VALLEY BOLTON
BOSDALE GOLDY PORTRAIT EX-90-2E-CAN

GTPI 2459

TD TR TL TY MWT TV 99%-I HH1F HH2F HH3F HH4F HH5C HH6F HCDF HMWF

Reg. #: HOCANM13883079	aAa: 324156	DMS:
Geboren: 03/15/2021	Kappa - Kasein: EE	Beta - Casein: A1A1

LEISTUNG G Betriebe G Tö. 82% S CDCB-G / 04-25

Milch pounds **712**	Fett pounds **-4**	Fett % **-0.12**	Eiweiß pounds **12**	Eiweiß % **-0.04**
NM$ **-225**	CM$ **-237**	FM$ **-194**	GM$ **-272**	DWP$ **-224**
Futtereffizienz **-34**	RFI **132**	Futterersparnis **-350**	Methan Effizienz **95**	

GESUNDHEIT UND FRUCHTBARKEIT **Immunity 95**

Nutzungsdauer	**-1.7**	Kälber Immunity	**102**	
Somatische Zellzahlen	**2.98**	Kuhkonzeption	**-2.7**	
Töchter Trächtigkeitsrate	**-2.6**	Färsenkonzeption	**1.3**	
Überlebensrate	**-4.7**	Geburtsverlauf	**2.8%**	87% S
Heifer Livability	**0.9**	Geburtsverlauf Töchter	**2.7%**	61% S
Fruchtbarkeits Index	**-1.8**	Totgeburten	**6.3%**	
		Töchter Totgeburten	**6.2%**	

CONFORMATION G Betriebe G Tö. 80% S HAUSA-G / 04-25

Exterieur	**1.79**	Gesamtwert Körper	**1.33**
Euterform	**1.01**	Gesamtwert Milchtyp	**1.40**
Fundament	**0.73**		

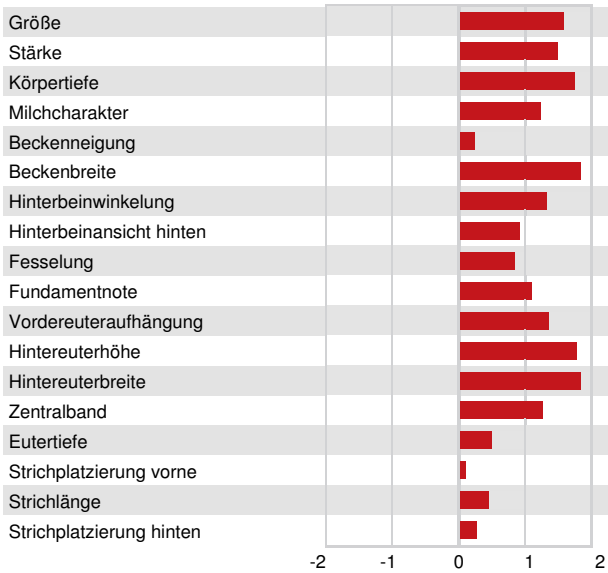

Größe	groß	**+1.59**
Stärke	stark	**+1.51**
Körpertiefe	viel	**+1.77**
Milchcharakter	viel	**+1.23**
Beckenneigung	abfallend	**+0.24**
Beckenbreite	breit	**+1.87**
Hinterbeinwinkelung	gewinkelt	**+1.33**
Hinterbeinansicht hinten	paralell	**+0.93**
Fesselung	fest	**+0.88**
Fundamentnote	hoch	**+1.10**
Vordereuteraufhängung	fest	**+1.36**
Hintereuterhöhe	hoch	**+1.81**
Hintereuterbreite	breit	**+1.87**
Zentralband	stark	**+1.28**
Eutertiefe	hoch	**+0.50**
Strichplatzierung vorne	eng	**+0.09**
Strichlänge	lang	**+0.45**
Strichplatzierung hinten	eng	**+0.28**