Fairplay WESTCOAST FAIRPLAY

0200HO12715 MONTEVERDI x FASTBALL x CHALLENGER

GENOMAX CALVING EASE ROBOTREADY

PROGENESIS MONTEVERDI
WESTCOAST FSTBL FAR8167 10707 VG-85-3YR-CAN
BOMAZ FASTBALL
WESTCOAST CHLNGR FAR6156 8167 EX-90-2E-CAN 3*
SANDY-VALLEY CHALLENGER
WESTCOAST IMAX FARIA 6156 2*

WESTCOAST FSTBL FAR8167 10707
DAM

WESTCOAST FSTBL FAR8167 10707
DAM

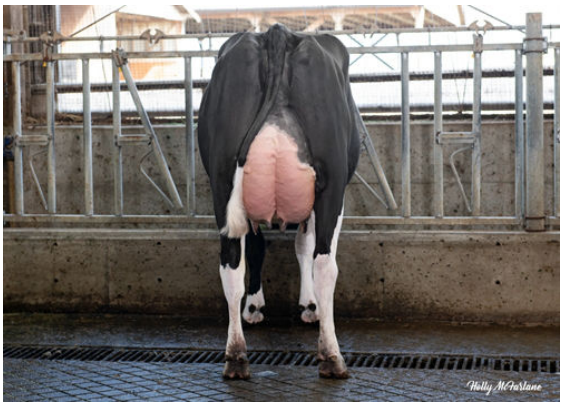

WESTCOAST FSTBL FAR8167 10707
DAM

GTPI 3198

TD TM TR TL TY MWT TV 99%-I HH1F HH2F HH3F HH4F HH5F HH6C HCDF HMWF

Reg. #: HOCANM14219829	aAa: 423651	DMS: 135,561
Geboren: 01/21/2022	Kappa - Kasein: AB	Beta - Casein: A1A2

LEISTUNG

G Betriebe G Tö. 82% S CDCB-G / 04-25

Milch pounds **1891**	Fett pounds **70**	Fett % **-0.03**	Eiweiß pounds **63**	Eiweiß % **0.00**
NM$ **816**	CM$ **826**	FM$ **793**	GM$ **795**	DWP$ **714**
Futtereffizienz **261**	RFI **-67**	Futterersparnis **197**	Methan Effizienz **99**	

GESUNDHEIT UND FRUCHTBARKEIT

Immunity 98

Nutzungsdauer	**2.9**	Kälber Immunity	**96**	
Somatische Zellzahlen	**2.94**	Kuhkonzeption	**-0.3**	
Töchter Trächtigkeitsrate	**-1.0**	Färsenkonzeption	**0.3**	
Überlebensrate	**0.3**	Geburtsverlauf	**1.7%**	80% S
Heifer Livability	**0.6**	Geburtsverlauf Töchter	**2.0%**	71% S
Fruchtbarkeits Index	**-0.2**	Totgeburten	**5.2%**	
		Töchter Totgeburten	**4.4%**	

CONFORMATION

G Betriebe G Tö. 81% S HAUSA-G / 04-25

Exterieur	**0.54**	Gesamtwert Körper	**-0.80**
Euterform	**0.89**	Gesamtwert Milchtyp	**0.22**
Fundament	**-0.66**		

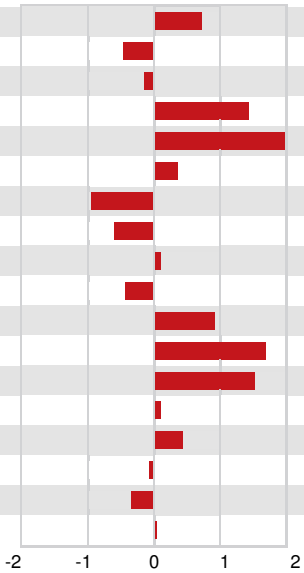

Größe	groß	**+0.73**
Stärke	schwach	**-0.47**
Körpertiefe	wenig	**-0.14**
Milchcharakter	viel	**+1.44**
Beckenneigung	abfallend	**+2.09**
Beckenbreite	breit	**+0.37**
Hinterbeinwinkelung	steil	**-0.98**
Hinterbeinansicht hinten	hackeneng	**-0.61**
Fesselung	fest	**+0.10**
Fundamentnote	niedrig	**-0.42**
Vordereuteraufhängung	fest	**+0.95**
Hintereuterhöhe	hoch	**+1.69**
Hintereuterbreite	breit	**+1.54**
Zentralband	stark	**+0.10**
Eutertiefe	hoch	**+0.44**
Strichplatzierung vorne	weit	**-0.05**
Strichlänge	kurz	**-0.32**
Strichplatzierung hinten	eng	**+0.04**