Eddie Money-PP

VIERRA EDDIE MONEY-PP

0200JE01522 SUE-P x ISNER-P x GOT MAID

GENOMAX POLLED A2A2

PROGENESIS SUE-P
VIERRA ELASTIGIRL-P VG-80%-2YR-USA
TOG ISNER-P
JX VIERRA ELSA {6} VG-85%-3YR-USA
JX SUNSET CANYON GOT MAID {5}
JX VIERRA PRESLEY {6} VG-86%-4YR-USA

GJPI 133		BBR 100 JH1F JNSF
Reg. #: JE840M3252891546	aAa: 243561	DMS: 135,561
Geboren: 05/09/2023	Kappa - Kasein: BB	Beta - Casein: A2A2

LEISTUNG	G Betriebe	G Tö.	74% S	CDCB-G / 04-25

Milch pounds	Fett pounds	Fett %	Eiweiß pounds	Eiweiß %
864	**35**	**-0.04**	**34**	**+0.01**
NM$ **447**	CM$ **458**	FM$ **420**	GM$ **419**	DWP$ **580**

GESUNDHEIT UND FRUCHTBARKEIT			Immunity
Nutzungsdauer	**3.6**	Kälber Immunity	
Somatische Zellzahlen	**3.00**	Kuhkonzeption	**0.0**
Töchter Trächtigkeitsrate	**-0.1**	Färsenkonzeption	**0.3**
Überlebensrate	**-1.0**		
Heifer Livability	**-0.2**		

CONFORMATION	G Betriebe	G Tö.	78% S	AJCA-G / 04-25
Exterieur	**0.4**			
Euterindex Jersey	**13.0**			

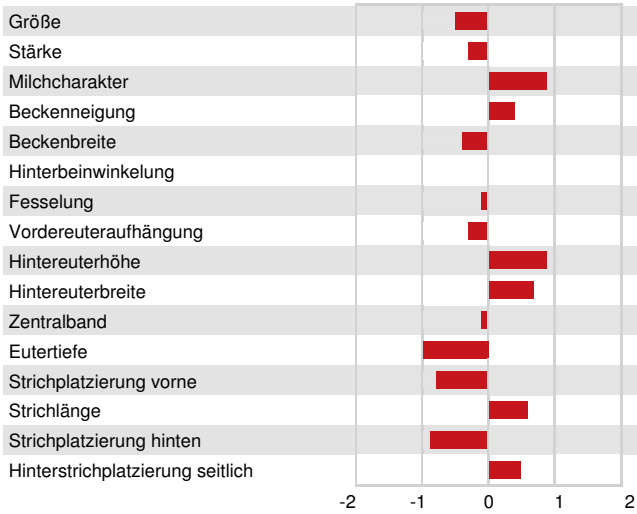

Größe	klein	**-0.5**
Stärke	schwach	**-0.3**
Milchcharakter	viel	**+0.9**
Beckenneigung	abfallend	**+0.4**
Beckenbreite	schmal	**-0.4**
Hinterbeinwinkelung	steil	**0.0**
Fesselung	weich	**-0.1**
Vordereuteraufhängung	lose	**-0.3**
Hintereuterhöhe	hoch	**+0.9**
Hintereuterbreite	breit	**+0.7**
Zentralband	schwach	**-0.1**
Eutertiefe	niedrig	**-1.0**
Strichplatzierung vorne	weit	**-0.8**
Strichlänge	lang	**+0.6**
Strichplatzierung hinten	weit	**-0.9**
Hinterstrichplatzierung seitlich	weit	**+0.5**

JX VIERRA ELSA {6}
GRANDDAM

JX VIERRA PRESLEY {6}
THIRD DAM

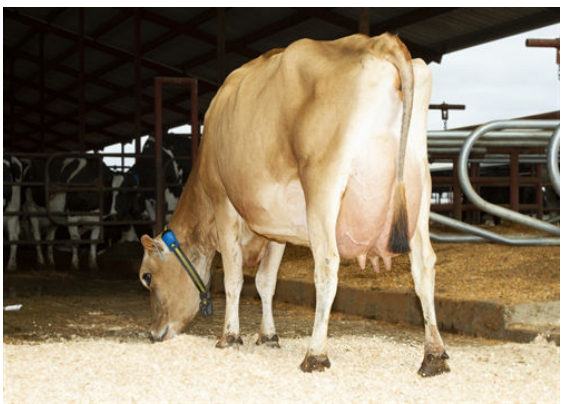

JX OAK LANE EUSEBIO ERICA {5}
FOURTH DAM