Arland Sg Red

FRAELAND ARLAND SG RED

0196HO55418 ARGO *RC x BREWMASTER x SNOWMAN

ROBOTREADY RED & WHITE A2A2

ENDCO ARGO *RC
SNOWBIZ BREWMASTER SWAN VG-88-5YR-CAN 7*
MAPEL WOOD BREWMASTER
GEN-I-BEQ SNOWMAN SPRING VG-85-2YR-CAN 6*
FLEVO GENETICS SNOWMAN
GEN-I-BEQ BOLTON SECRETLY VG-87-5YR-CAN 4*

GMACE LPI +3319 PRO$ 1482

HH1F HH2F HH3F HH4F HH5F HH6F HCDF HMWF

Reg. #: HOCHEM120137798174	aAa: 243165	DMS:
Data nascita: 03/12/2018	Kappa Caseina: AB	Beta Caseina: A2A2

PRODUZIONE 1291 Allev. 3066 Figlie 94% Att. GMACE 25*APR

Latte kg	Grasso kg	Grasso %	Proteina kg	Proteina %
598	**77**	**+0.45**	**32**	**+0.11**
Efficienza Alimentare **93**	Condizione Corporea **101**	Efficienza Metano		

SNOWBIZ BREWMASTER SWAN
DAM

TRATTI GESTIONALI **Immunity**

Longevità	**102**	Immunità vitelli	
Cellule somatiche	**102**	Facilità al parto	**93**
Fertilità delle figlie	**91**	Facilità al parto delle figlie	**101**
Punteggio Condizione Corporea	**93**	Velocità di mungitura	**105**
Resistenza alle Mastiti	**100**	Temperamento	**100**
Persistenza Lattazione	**102**	Resistenza Malattie Metaboliche	**107**

GEN-I-BEQ SNOWMAN SPRING
GRANDDAM

MORFOLOGIA 668 Allev. 1406 Figlie 90% Att. GMACE 25*APR

Tipo	**4**	Forza Produttiva	**-4**
Apparato Mammario	**3**	Groppa	**7**
Arti e piedi	**7**		

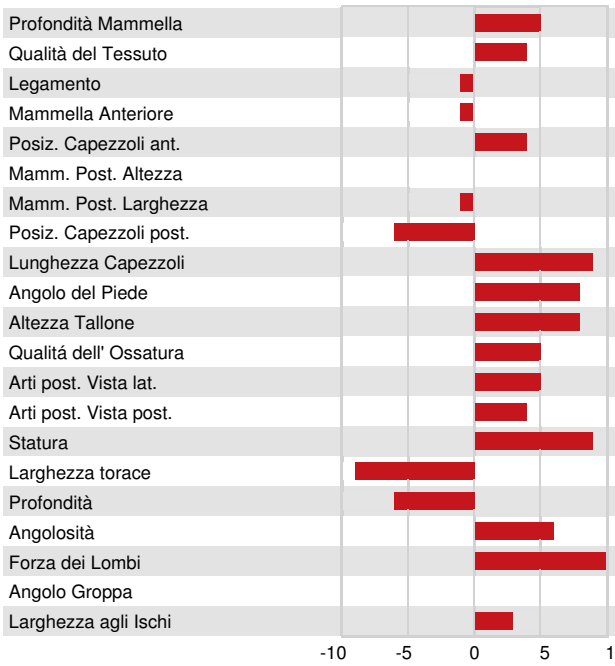

Profondità Mammella	Alta	**5A**
Qualità del Tessuto	Spugnoso	**4**
Legamento	Debole	**-1**
Mammella Anteriore	Debole	**-1**
Posiz. Capezzoli ant.	Convergenti	**4C**
Mamm. Post. Altezza	Bassa	**0**
Mamm. Post. Larghezza	Stretta	**-1**
Posiz. Capezzoli post.	Divergenti	**6D**
Lunghezza Capezzoli	Lunghi	**9L**
Angolo del Piede	Alto	**8**
Altezza Tallone	Alto	**8**
Qualitá dell' Ossatura	Fine	**5**
Arti post. Vista lat.	Falciati	**5F**
Arti post. Vista post.	In appiombo	**4**
Statura	Alta	**9A**
Larghezza torace	Stretta	**-9**
Profondità	Poco profondo	**-6**
Angolosità	Angolosa	**6**
Forza dei Lombi	Forte	**10**
Angolo Groppa	Alto	**0**
Larghezza agli Ischi	Larga	**3**

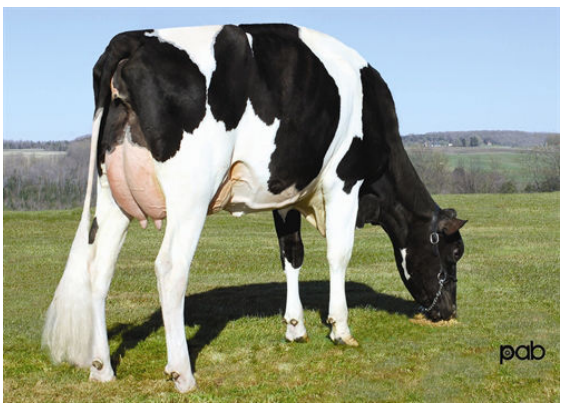

GEN-I-BEQ BOLTON SECRETLY
THIRD DAM