Genie MATTENHOF GENIE

0196HO55436 CHIEF x G W ATWOOD x DAMION

A2A2

STANTONS CHIEF
GALYS-VRAY
MAPLE-DOWNS-I G W ATWOOD
CORSE-VRAY EX-92-6YR-FRA
ERBACRES DAMION
NAPLES

GLPI +2508 PRO$ -208

DPF RDF BLF CNF BYF CVF HH1F HH2F HH3F HH4F HH5F HH6F HCDF HMWF

Reg. #: HOCHEM120143739857	aAa: 324165	DMS:
Data nascita: 05/17/2018	Kappa Caseina: AB	Beta Caseina: A2A2

PRODUZIONE 164 Allev. 317 Figlie 97% Att. GEBV 25*APR

Latte kg	Grasso kg	Grasso %	Proteina kg	Proteina %
-177	**2**	**+0.08**	**8**	**+0.11**
Efficienza Alimentare **99**	Condizione Corporea **96**	Efficienza Metano **101**		

EVM Figlie in Canada Latte **12,749 kg** Grasso **520 kg** Proteina **420 kg**

REBIN GENIE CAMBOGIA
DAUGHTER

TRATTI GESTIONALI **Immunity**

Longevità	**97**	Immunità vitelli	
Cellule somatiche	**99**	Facilità al parto	**98**
Fertilità delle figlie	**94**	Facilità al parto delle figlie	**98**
Punteggio Condizione Corporea	**106**	Velocità di mungitura	**98**
Resistenza alle Mastiti	**101**	Temperamento	**100**
Persistenza Lattazione	**107**	Resistenza Malattie Metaboliche	**100**

MORFOLOGIA 129 Allev. 267 Figlie 95% Att. GEBV 25*APR

Tipo	**1**	Forza Produttiva	**6**
Apparato Mammario	**0**	Groppa	**1**
Arti e piedi	**-2**	B+ o meglio	**84**

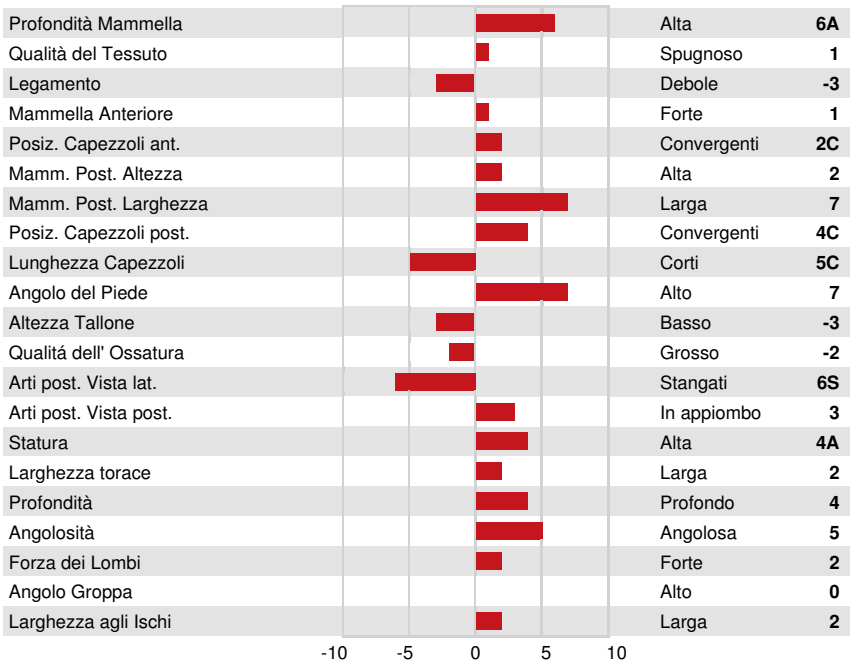

Profondità Mammella	Alta	**6A**
Qualità del Tessuto	Spugnoso	**1**
Legamento	Debole	**-3**
Mammella Anteriore	Forte	**1**
Posiz. Capezzoli ant.	Convergenti	**2C**
Mamm. Post. Altezza	Alta	**2**
Mamm. Post. Larghezza	Larga	**7**
Posiz. Capezzoli post.	Convergenti	**4C**
Lunghezza Capezzoli	Corti	**5C**
Angolo del Piede	Alto	**7**
Altezza Tallone	Basso	**-3**
Qualitá dell' Ossatura	Grosso	**-2**
Arti post. Vista lat.	Stangati	**6S**
Arti post. Vista post.	In appiombo	**3**
Statura	Alta	**4A**
Larghezza torace	Larga	**2**
Profondità	Profondo	**4**
Angolosità	Angolosa	**5**
Forza dei Lombi	Forte	**2**
Angolo Groppa	Alto	**0**
Larghezza agli Ischi	Larga	**2**

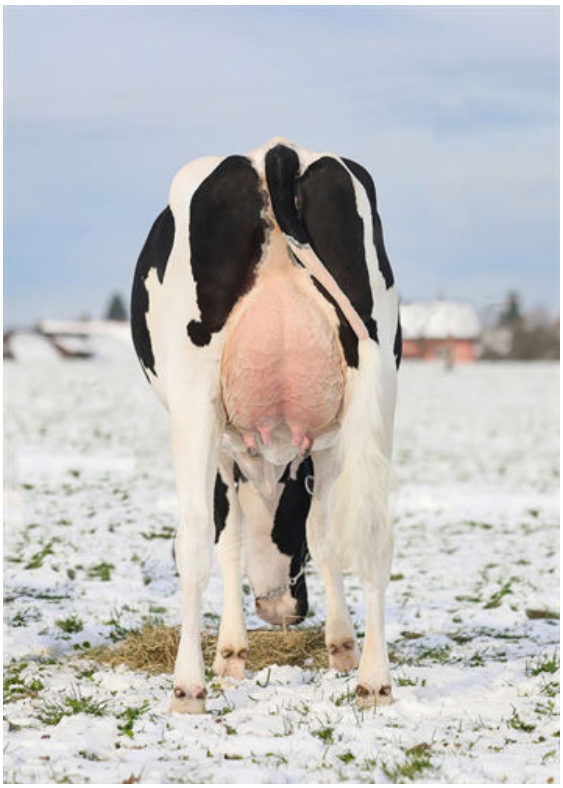

REBIN GENIE CAMBOGIA
DAUGHTER