# Mini-wheats LAROC MINI-WHEATS

**0200AY01119 TARZAN x YELLOW x RUBICOM**

GENOMAX A2A2

MISYL TARZAN
LAROC YELLOW MOCHI VG-89-3YR-CAN
PIE X YELLOW
LAROC RUBICOM MCKENNA EX-91-3E-CAN
DES COTEAUX RUBICOM
LAROC PRIME MODALIE EX-93-6E-CAN 2*

**GPA LPI +2928 PRO$ 1025**

TF AMF — AH1F AH2C AHCF

| | | |
|---|---|---|
| Reg. #: AYCANM120891585 | aAa: 243615 | DMS: |
| Data nascita: 05/03/2022 | Kappa Caseina: AA | Beta Caseina: A2A2 |

**PRODUZIONE** G Allev. G Figlie 64% Att. GPA 25*APR

| Latte kg | Grasso kg | Grasso % | Proteina kg | Proteina % |
|---|---|---|---|---|
| **696** | **36** | **+0.09** | **27** | **+0.04** |

**TRATTI GESTIONALI** **Immunity 93**

| | | | |
|---|---|---|---|
| Longevità | **101** | Immunità vitelli | **97** |
| Cellule somatiche | **97** | Facilità al parto | **99** |
| Fertilità delle figlie | **96** | Facilità al parto delle figlie | **95** |
| Punteggio Condizione Corporea | **94** | Velocità di mungitura | **104** |
| Resistenza alle Mastiti | **97** | Temperamento | **102** |
| Persistenza Lattazione | **102** | Resistenza Malattie Metaboliche | **101** |

**MORFOLOGIA** G Allev. G Figlie 53% Att. GPA 25*APR

| | | | |
|---|---|---|---|
| Tipo | **9** | Forza Produttiva | **6** |
| Apparato Mammario | **9** | Groppa | **3** |
| Arti e piedi | **6** | | |

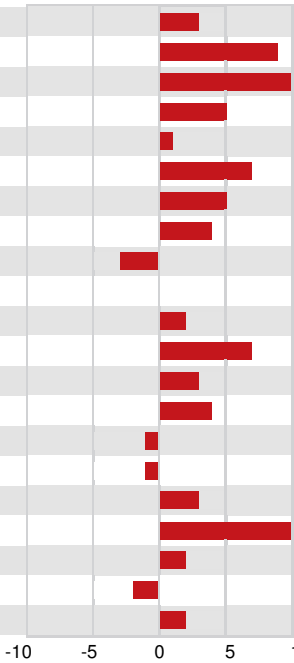


| | | |
|---|---|---|
| Profondità Mammella | Alta | **3A** |
| Qualità del Tessuto | Spugnoso | **9** |
| Legamento | Forte | **10** |
| Mammella Anteriore | Forte | **5** |
| Posiz. Capezzoli ant. | Convergenti | **1C** |
| Mamm. Post. Altezza | Alta | **7** |
| Mamm. Post. Larghezza | Larga | **5** |
| Posiz. Capezzoli post. | Convergenti | **4C** |
| Lunghezza Capezzoli | Corti | **3C** |
| Angolo del Piede | Basso | **0** |
| Altezza Tallone | Alto | **2** |
| Qualitá dell' Ossatura | Fine | **7** |
| Arti post. Vista lat. | Falciati | **3F** |
| Arti post. Vista post. | In appiombo | **4** |
| Statura | Bassa | **1B** |
| Larghezza torace | Stretta | **-1** |
| Profondità | Profondo | **3** |
| Angolosità | Angolosa | **10** |
| Forza dei Lombi | Forte | **2** |
| Angolo Groppa | Alto | **2A** |
| Larghezza agli Ischi | Larga | **2** |

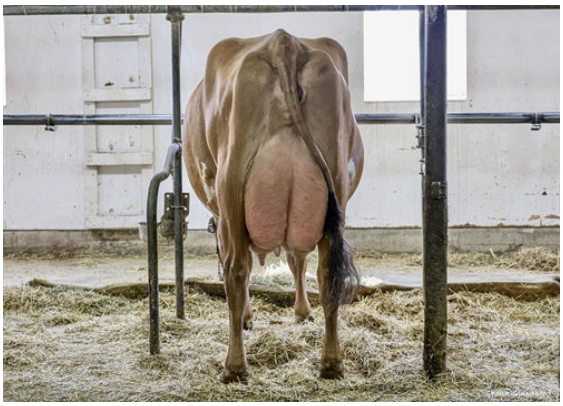

LAROC YELLOW MOCHI
DAM

LAROC YELLOW MOCHI
DAM

LAROC YELLOW MOCHI
DAM