Bowman DE-SU BOWMAN

0200HO00546 BAXTER x O MAN x BW MARSHALL

A2A2

EMERALD-ACR-SA T-BAXTER
DE-SU OMAN 6121 VG-86-2YR-USA GMD DOM 7*
O-BEE MANFRED JUSTICE
DE-SU BW MARSHAL GEORGIA EX-90-2E-USA GMD DOM
MARA-THON BW MARSHALL
DE-SU PATRON GOLD EX-90-2E-USA GMD DOM

GLPI +2111 PRO$ -537

GP-CAN EXTRA BRC BLF CNF XIF BYF CVF HH1F HH2F HH3F HH4F HH5F HH6F HCDF HMWF

Reg. #: HOUSAM64700361	aAa: 435126	DMS: 345,234
Data nascita: 02/27/2008	Kappa Caseina: AA	Beta Caseina: A2A2

PRODUZIONE 908 Allev. 1524 Figlie 99% Att. GEBV 25*APR

Latte kg	Grasso kg	Grasso %	Proteina kg	Proteina %
26	**16**	**+0.12**	**-4**	**-0.05**
Efficienza Alimentare **102**	Condizione Corporea **99**	Efficienza Metano **86**		

EVM Figlie in Canada Latte **11,979 kg** Grasso **476 kg** Proteina **379 kg**

TRATTI GESTIONALI **Immunity 86**

Longevità	**94**	Immunità vitelli	**88**
Cellule somatiche	**95**	Facilità al parto	**99**
Fertilità delle figlie	**94**	Facilità al parto delle figlie	**97**
Punteggio Condizione Corporea	**101**	Velocità di mungitura	**101**
Resistenza alle Mastiti	**100**	Temperamento	**100**
Persistenza Lattazione	**85**	Resistenza Malattie Metaboliche	**98**

MORFOLOGIA 813 Allev. 1401 Figlie 98% Att. GEBV 25*APR

Tipo	**-4**	Forza Produttiva	**1**
Apparato Mammario	**-1**	Groppa	**8**
Arti e piedi	**-15**	B+ o meglio	**59**

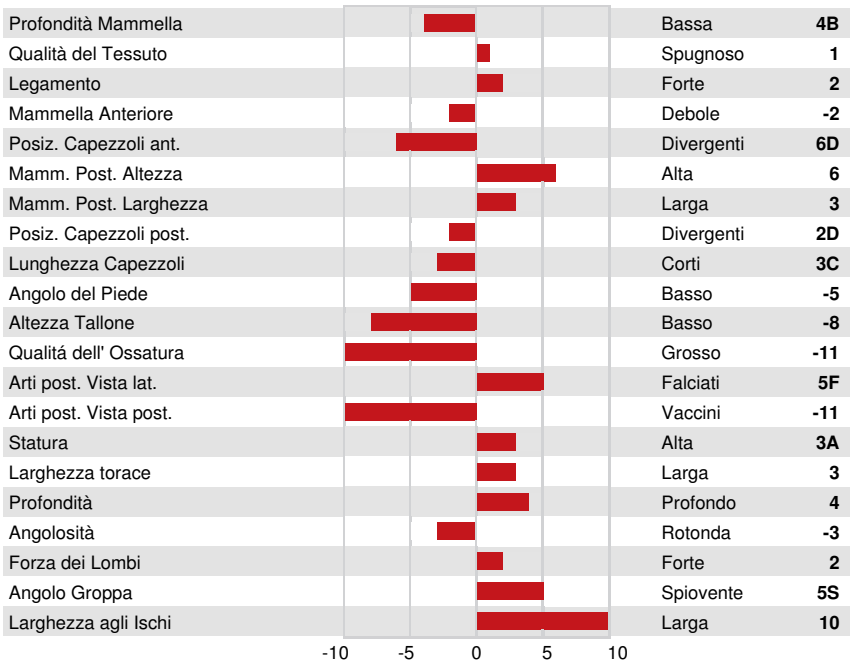

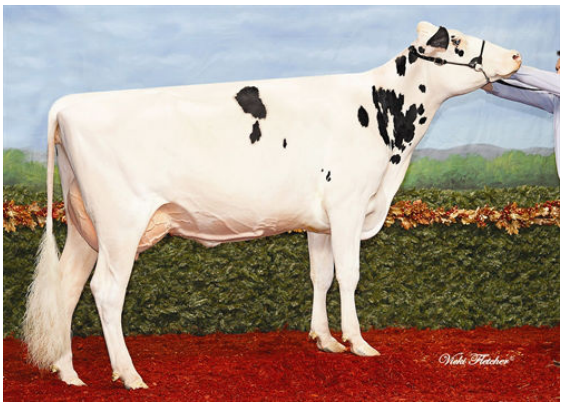

LEMAVIE BOWMAN KATRINA

HILLTOP BOWMAN 9422

HILLTOP-LLC BOWMAN 4584