# Sparrow SANDY-VALLEY SPARROW

**0200HO02549 PLANET x SHOTTLE x FINLEY**

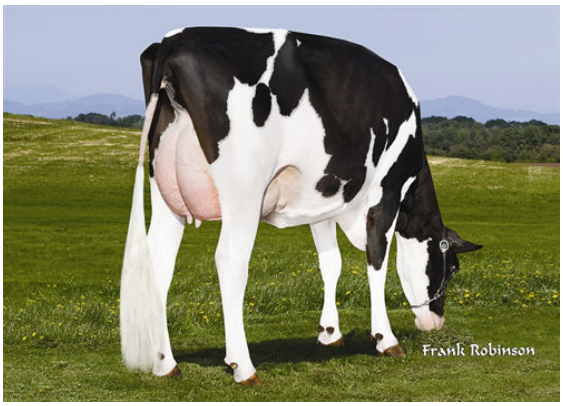


HILLTOP-MJD SPARROW 907

COSTA-VIEW SPARROW 43192

ENSENADA TABOO PLANET
SANDY-VALLEY SH SONGBIRD VG-88-4YR-CAN 2*
PICSTON SHOTTLE
RALMA FINLEY FIREBIRD VG-86-4YR-USA
OPSAL FINLEY
RALMA DURHAM FIREBALL EX-92-6YR-USA GMD DOM

**GMACE LPI +1955 PRO$ -1378**

VG-CAN DPF BLF CNF XIF BYF CVF HH1F HH2F HH3F HH4F HH5F HH6F HCDF HMWF

| | | |
|---|---|---|
| Reg. #: HOUSAM66019466 | aAa: 342516 | DMS: 135,345 |
| Data nascita: 02/10/2009 | Kappa Caseina: | Beta Caseina: |

**PRODUZIONE** 274 Allev. 1350 Figlie 96% Att. GMACE 25*APR

| Latte kg | Grasso kg | Grasso % | Proteina kg | Proteina % |
|---|---|---|---|---|
| **925** | **-21** | **-0.51** | **13** | **-0.16** |
| Efficienza Alimentare **98** | Condizione Corporea **107** | Efficienza Metano | | |

**TRATTI GESTIONALI** **Immunity 86**

| | | | |
|---|---|---|---|
| Longevità | **89** | Immunità vitelli | **96** |
| Cellule somatiche | **90** | Facilità al parto | **91** |
| Fertilità delle figlie | **92** | Facilità al parto delle figlie | **91** |
| Punteggio Condizione Corporea | **101** | Velocità di mungitura | **104** |
| Resistenza alle Mastiti | **93** | Temperamento | **105** |
| Persistenza Lattazione | **100** | Resistenza Malattie Metaboliche | **100** |

**MORFOLOGIA** 102 Allev. 238 Figlie 92% Att. GMACE 25*APR

| | | | |
|---|---|---|---|
| Tipo | **-7** | Forza Produttiva | **1** |
| Apparato Mammario | **-8** | Groppa | **-1** |
| Arti e piedi | **-7** | | |

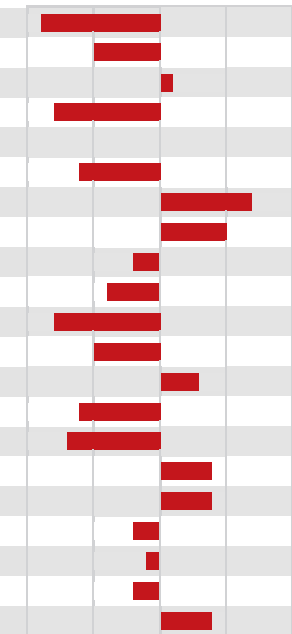

| | | |
|---|---|---|
| Profondità Mammella | Bassa | **9B** |
| Qualità del Tessuto | Carnoso | **-5** |
| Legamento | Forte | **1** |
| Mammella Anteriore | Debole | **-8** |
| Posiz. Capezzoli ant. | Divergenti | **0** |
| Mamm. Post. Altezza | Bassa | **-6** |
| Mamm. Post. Larghezza | Larga | **7** |
| Posiz. Capezzoli post. | Convergenti | **5C** |
| Lunghezza Capezzoli | Corti | **2C** |
| Angolo del Piede | Basso | **-4** |
| Altezza Tallone | Basso | **-8** |
| Qualitá dell' Ossatura | Grosso | **-5** |
| Arti post. Vista lat. | Falciati | **3F** |
| Arti post. Vista post. | Vaccini | **-6** |
| Statura | Bassa | **7B** |
| Larghezza torace | Larga | **4** |
| Profondità | Profondo | **4** |
| Angolosità | Rotonda | **-2** |
| Forza dei Lombi | Debole | **-1** |
| Angolo Groppa | Alto | **2A** |
| Larghezza agli Ischi | Larga | **4** |