# Krusader O-BEE KRUSADER

**0200HO02600 PLANET x SHOTTLE x BW MARSHALL**

CALVING EASE A2A2

ENSENADA TABOO PLANET
O-BEE SHOTTLE KOLLEEN VG-86-2YR-USA
PICSTON SHOTTLE
O-BEE BW MARSHALL KELSIE VG-86-2YR-USA
MARA-THON BW MARSHALL
O-BEE FORMATION JOSIE EX-93-7YR-USA GMD DOM

**GLPI +2492 PRO$ -1095**

GP-CAN ST DPF BLF BYF CVF HH1C HH2F HH3F HH4F HH5F HH6F HCDF HMWF

| | | |
|---|---|---|
| Reg. #: HOUSAM139986224 | aAa: 321456 | DMS: 561,456 |
| Data nascita: 04/10/2009 | Kappa Caseina: AA | Beta Caseina: A2A2 |

**PRODUZIONE** 2055 Allev. 4051 Figlie 99% Att. GEBV 25*APR

| Latte kg | Grasso kg | Grasso % | Proteina kg | Proteina % |
|---|---|---|---|---|
| **-65** | **-41** | **-0.33** | **1** | **+0.02** |
| Efficienza Alimentare **96** | Condizione Corporea **102** | Efficienza Metano **99** | | |

EVM Figlie in Canada Latte **11,938 kg** Grasso **455 kg** Proteina **384 kg**

O-BEE KRUSADER INGRID

**TRATTI GESTIONALI** **Immunity 94**

| | | | |
|---|---|---|---|
| Longevità | **102** | Immunità vitelli | **100** |
| Cellule somatiche | **97** | Facilità al parto | **101** |
| Fertilità delle figlie | **96** | Facilità al parto delle figlie | **90** |
| Punteggio Condizione Corporea | **106** | Velocità di mungitura | **94** |
| Resistenza alle Mastiti | **98** | Temperamento | **90** |
| Persistenza Lattazione | **101** | Resistenza Malattie Metaboliche | **100** |

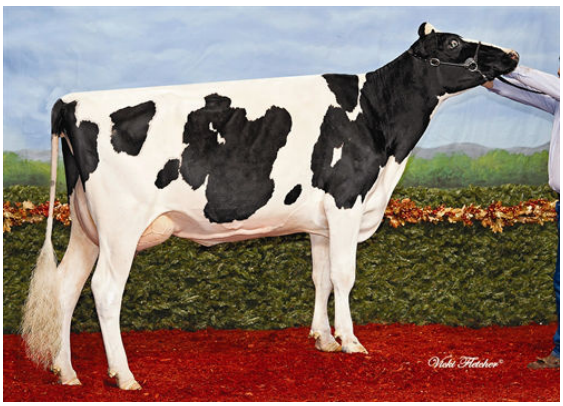

BELFAST KRUSADER LAVENDER

**MORFOLOGIA** 1808 Allev. 3781 Figlie 99% Att. GEBV 25*APR

| | | | |
|---|---|---|---|
| Tipo | **2** | Forza Produttiva | **4** |
| Apparato Mammario | **-3** | Groppa | **2** |
| Arti e piedi | **9** | B+ o meglio | **68** |

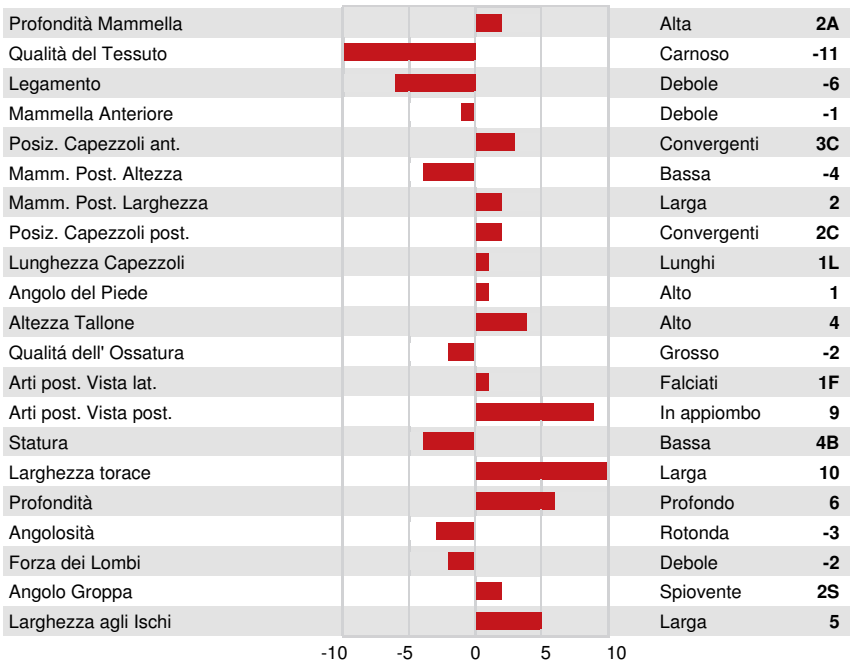

CHANMAR KRUSADER SPIKE